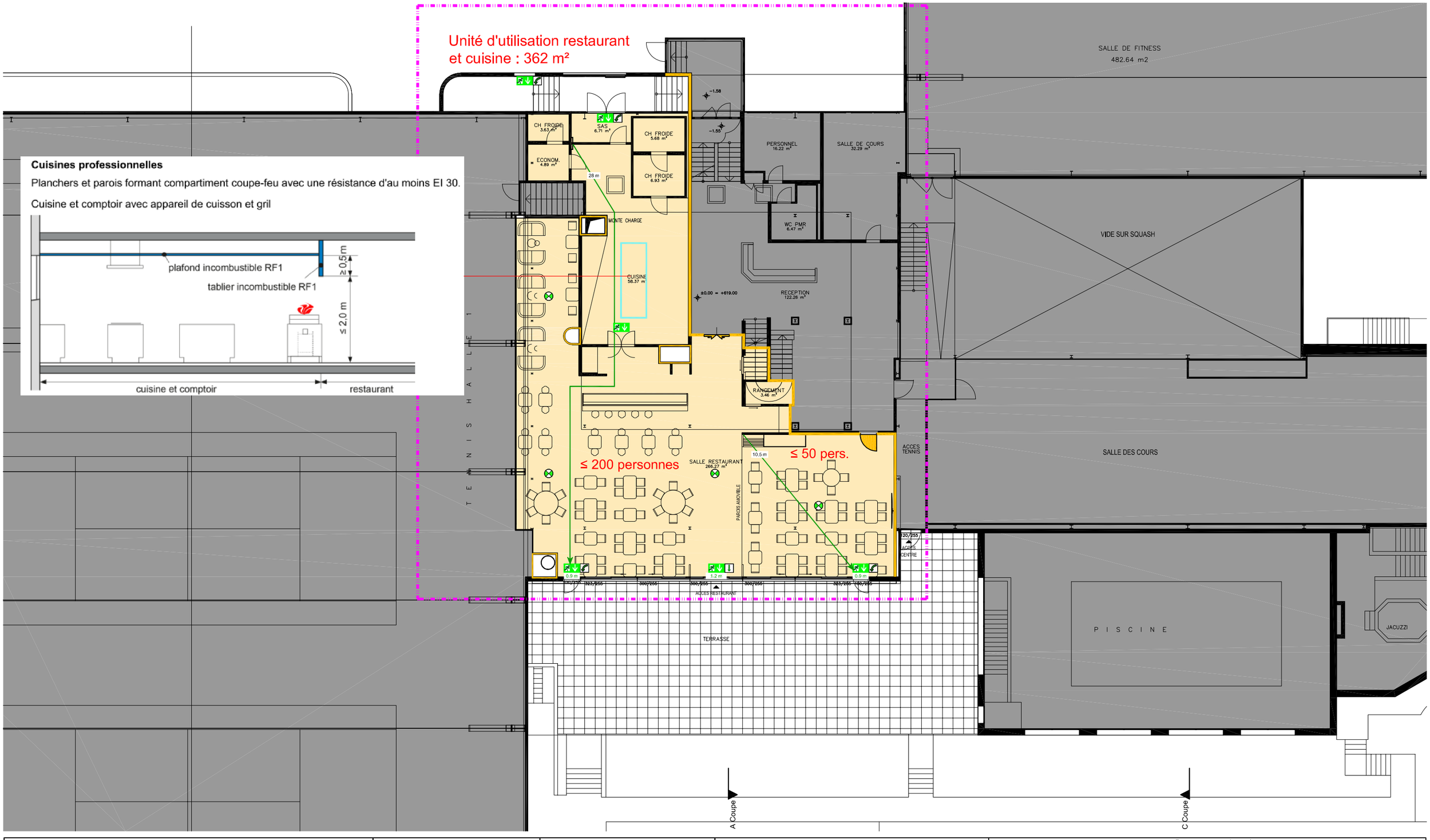

GREEN CLUB - ROMANEL-SUR-LAUSANNE				PROTECTION INCENDIE		DAQ : 2	
REZ	Echelle : 1:200 / A3			PI-25019-01		N° CAMAC : 240102	
RAQ : Laurent Blanc	Indice :	Date :	Par :	Modification :	Indice :	Date :	Par :	Modification :
	A	13.03.2025	EA	Mise à l'enquête	D			
	B				E			
	C				F			

H2 Engineering SA
Ch. des Champs-Courbes 19
CH-1024 Ecublens
T +41 21 691 63 32 • h2@h2-eng.ch

Ce plan de principe fait partie d'un concept de protection incendie et ne peut pas être utilisé séparément.
Les plans d'exécution seront établis par les bureaux spécialisés ou les entreprises agrées.

Géométrie : FAIBLE HAUTEUR
Concept : CONSTRUCTION
Affectation : LOCAUX PUBLICS
Note :

Système porteur	Dalles d'étages	Parois coupe-feu	Voies d'évacuation verticales	Voies d'évacuation horizontales
R0	EI30	EI30	REI30	EI30

- Résistance au feu (R)EI 30
- Résistance au feu (R)EI 60
- Matériaux de construction RF1
- Porte / portail EI 30
- Porte coulissante / portail coulissant EI 30
- Fermeture d'urgence selon SN EN 179 ou non verrouillable
- Porte coulissante automatique, avec battants pivotants "Swing-out"
- Balisage de secours
- Local / zone avec éclairage de sécurité
- Parafoudre
- Unité d'utilisation (différentes teintes pastel)
- Zones non concernées par les travaux