

**Communes de Jouxens-Mézery  
et de Romanel sur Lausanne**  
Parcelles 327, 523 et 248, Chemin du Lussex  
Echelle 1 : 500

Dossier technique : 116889.001 SP  
Coordonnées nationales : 2'535'550 / 1'157'150  
**Servitude de passage public à pied**

1'157'200

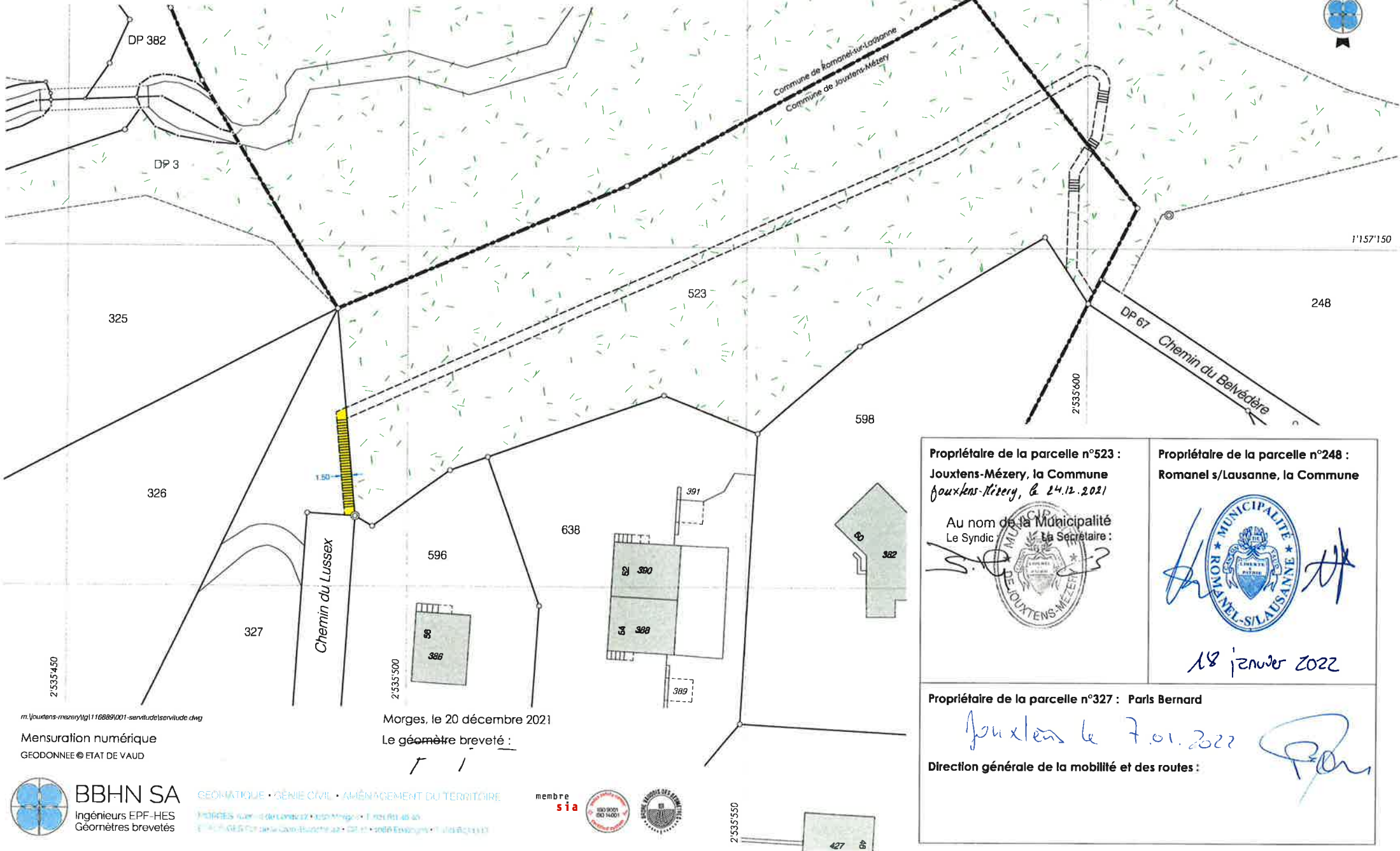

m:\jouxens-mezery\116889\001-servitude\servitude.dwg

Mensuration numérique  
GEODONNÉE © ETAT DE VAUD

Morges, le 20 décembre 2021  
Le géomètre breveté :



GÉOMATIQUE • GÉNIE CIVIL • AMÉNAGEMENT DU TERRITOIRE  
MORGES rue de la Cornaz 22 • 1500 Morges • T. 031 811 46 46  
E. 031 811 46 46 • Fax 031 811 46 46 • www.bbhn.ch



<p><b>Propriétaire de la parcelle n°523 :</b> Jouxens-Mézery, la Commune <i>Jouxens-Mézery, le 24.12.2021</i></p> <p>Au nom de la Municipalité Le Syndic / La Secrétaire :</p>	<p><b>Propriétaire de la parcelle n°248 :</b> Romanel s/Lausanne, la Commune</p> <p><i>18 janvier 2022</i></p>
<p><b>Propriétaire de la parcelle n°327 :</b> Parls Bernard</p> <p><i>Jouxens le 7.01.2022</i></p> <p><b>Direction générale de la mobilité et des routes :</b></p>	

2'535'550