



ROMANEL

INFO

AOÛT 2015

94



S O M M A I R E

Photo de couverture: Laurence Donnet, photo de quatrième de couverture: Luc Pidoux



COMMUNICATIONS OFFICIELLES

Bulletin d'info de juin 2015	3
La Carte Cultissime est arrivée!	6
Bienvenue au dimanche sportif!	9

AGENDA

10

ÉCHOS DU VILLAGE

Conseil communal du 25 juin	12
Assemblée générale de la SGR	15
Résultats concours Peytrequin	20
Podium pour nos JSP!	23
Tirs sportif la Mèbre	22

DANS NOS FAMILLES

27

Le fil d'argent	29
Palmarès de l'Abbaye 2015	33
Cortège de l'Abbaye 2015	35
A travers Romanel	36
Réception des nouveaux habitants	38
M ^{mes} Schoch, Borgeaud et Bühlmann	42
1 ^{er} août fêté dignement	47
Chronique de la Paroisse	48
Marché de Noël de Cheseaux 2015	53
Le FC Romanel présente ses équipes	58
Coup de cœur de la bibliothèque	63

IMPRESSUM

COMITÉ DE RÉDACTION

Resp. de rédaction: M^{me} Laurence Donnet
Ch. du Village 24 - 1032 Romanel - Tél. 021 646 55 79
laurence.donnet@bluewin.ch
Communications officielles: M^{me} Nicole Pralong

IMPRESSIION

Atelier Grand SA, Le Mont-sur-Lausanne
info@ateliergrand.ch
Préresse: Sophie Donnet
romanelinfo@bluewin.ch

ROMANEL INFO

Parution

1^{er} février; 1^{er} avril; 1^{er} juin; rentrée scolaire août; 1^{er} octobre; 1^{er} décembre

Tirage

2'000 exemplaires, 6 fois par an = 12000 exemplaires

Lectorat potentiel sur une année: plus de 20'000 personnes

Annonce express: Fr. 30. – (réservée aux lecteurs de Romanel-Info)

Annonces

Tarifs annuels

Noir/blanc

1/8 de page: Fr. 285.–
1/4 de page: Fr. 435.–
demi-page: Fr. 735.–
une page: Fr. 1'150.–

Quadrichromie

1/8 de page: Fr. 350.–
1/4 de page: Fr. 625.–
demi-page: Fr. 1'250.–
une page: Fr. 1'500.–

Tarifs pour une parution isolée

Parution isolée

1/8 de page: Fr. 130.–
1/4 de page: Fr. 240.–
demi-page: Fr. 390.–
une page: Fr. 500.–

COMMUNICATIONS OFFICIELLES – AOÛT 2015

Elèves ayant obtenu le certificat d'étude à l'issue de l'année scolaire 2014-2015

Voie secondaire baccalauréat (VSB)

Bertschi Jonathan – Bovey Lauryne – Eperon Rémy – Estoppey Maïla – Grandchamp Alexandre – Perey Stéphanie – Recordon Noémie – Sengstag Antoine – Stuber Sarah – Urner Annick

Voie secondaire générale (VSG)

Baudet Damien – Bertschi Lucas – Bykovskyy Mykyta – Campos Valente Gabriel – Corthézy Romain – Crowley Nicolas – Da Silva Ferros Carina – Ferreira Gonçalves Mafalda – Guitard Gaétan – Hornung Jérôme – Jaccoud Maya – Korenica Blerta – Liguori Liam – Martin Sophie – Momcilovic Morgane – Moschetto Carmela – Rey Laetitia – Romanens Thomas – Trinquart Fanny

Voie secondaire à options (VSO)

Bytyçi Florentina – Crausaz Ludovic – Cutuli Giuseppe – Dos Santos Silva Davide – Mex Killian – Nery Valérie – Pajaziti Gerta – Simões Gomes Sara – Thummel Killian

Nous leur adressons nos plus vives félicitations et formons nos meilleurs voeux pour leur avenir.

Nos félicitations vont également à Lena Creddo, élève de la classe 6PQ9 de Mmes Odile Hoyois et Elvire Martin, Etablissement primaire de Romanel, qui a reçu le prix

«Evelyne Goin», décerné à un élève ayant fait preuve de «fair-play» dans les activités sportives durant l'année scolaire 2014-2015.

Rentrée scolaire - Sécurité

Nous insistons auprès des parents qui utilisent un véhicule pour conduire leur(s) enfant(s) à l'école, pour qu'ils respectent les zones de stationnement et ne s'arrêtent pas là où la sécurité de leur(s) enfant(s) - et celle des autres - n'est pas garantie.

Pour les collèges de Prazqueron et du Rosset:

l'arrêt doit **obligatoirement** avoir lieu **sur le parking de Prazqueron ou de la Maison de Commune, en faisant descendre les enfants de voiture du côté herbeux, et non du côté parking.**

Pour le collège des Esserpys:

à au moins 15 m. de part et d'autre du passage pour piétons. Des contrôles seront effectués et les contrevenants seront sanctionnés!



Le conseil du mois de la police

Une recrudescence de vols dans les villas et appartements a été constatée, et ce, même en pleine journée: aussi, afin d'éviter au maximum que les voleurs puissent s'introduire dans votre domicile en votre absence, veillez à bien verrouiller portes et fenêtres avant de partir.

Nouvel horaire d'ouverture du guichet de l'Agence d'Assurances Sociales

Nouvel horaire dès le 01.07.2015

	MATIN	APRÈS-MIDI
Lundi	9h - 11h30	14h - 16h30
Mardi	9h - 11h30	14h - 16h30
Mercredi	Fermé	Fermé
Jeudi	9h - 11h30	Fermé
Vendredi	Fermé	Fermé

Incivilités

La Municipalité est soucieuse des déprédations causées par un petit groupe de jeunes sur les terrains communaux des Esserpys et de Prazqueron, sur les bâtiments communaux, y compris le Temple, ainsi que sur le mobilier urbain, ce qui coûte cher à la collectivité publique puisqu'il est souvent impossible de mettre la main sur les auteurs de ces dégâts, ceci afin qu'ils paient les réparations conséquentes à leur dévouement. Aussi, **la Municipalité invite toute personne témoin d'actes répréhensibles à ne pas hésiter et à appeler immédiatement le poste de gendarmerie du Mont-sur-Lausanne au numéro 021 316 55 71 (numéro valable 24h sur 24, celui-ci étant dévié) et, en cas d'urgence, le n° 117.** La réception du poste de gendar-

merie du Mont est ouverte au public selon l'horaire suivant:

Lundi	08h00-11h30
Mercredi et vendredi	13h00-17h00
Mardi, jeudi, samedi, dimanche et jours fériés	FERMÉ.

Cette concentration d'heures d'ouverture du guichet marque une réelle volonté de mieux équilibrer l'activité du personnel par une présence accrue dans le terrain, selon des tranches horaires variables, ceci afin de prioriser les tâches opérationnelles et préventives au profit du citoyen.

Chiens

La Municipalité met en garde les propriétaires de chiens et leur rappelle que conformément à l'Article 31 du Règlement de police communal, les chiens doivent être tenus en laisse. L'Article 33 évoque la propreté des voies publiques... Les propriétaires de chiens sont donc tenus de ramasser leurs crottes, faute de quoi les employés du Service Parcs et Jardins, de la Voirie, ou l'Assistant de Sécurité Publique les verbaliseront.

Cartes journalières CFF

Durant la période estivale et automnale, l'occasion est donnée à chacun de faire de nombreuses escapades pour parcourir de long en large notre beau pays; aussi, nous vous rappelons que des cartes journalières CFF (valables également pour bateaux et cars postaux) sont à disposition des habitants de Romanens et peuvent être achetées au guichet de la Bourse communale, pour le prix modique de **fr. 45.- par jour et par personne**, au plus tôt deux mois avant la date du départ



et pour trois jours consécutifs au maximum. Vous trouverez sur le site www.romanel-sur-lausanne.ch – CFF-Abonnements – l'indication des billets disponibles. Petite précision : il n'est pas obligatoire de posséder un abonnement demi-tarif pour pouvoir acheter une carte journalière CFF.

Eco-points - Respect des horaires

Le bruit engendré par le dépôt de verre dans les éco-points peut être gênant pour le voisinage. Aussi, nous invitons les usagers à se conformer aux horaires, et éviter de s'y rendre **entre 20h00 et 07h00, ainsi que le dimanche et les jours fériés.**

Merci de votre compréhension.

Abattage des arbres

En cas de problème rencontré avec un arbre et de doute sur la manière de procéder quant à sa taille, il convient de prendre contact avec le Bureau Technique communal, M^{me} Natacha Zurich, 021 641 28 19, qui vous renseignera à ce sujet.



CANTINE SCOLAIRE ROMIDI

Cantine ROMIDI: dès le 24 août 2015 et sur inscription, les enfants scolarisés dans notre Village seront pris en charge les lundis, mardis, jeudis et vendredis de 11 h 50 à 13 h 55, dans le hall de la Salle Polyvalente de Prazqueron (ROMIDI est fermée le mercredi et pendant les vacances scolaires).

Pour le prix de **Fr. 15.-**, frais de garde compris, les repas sont fournis par «CROQ'MIDI» Sàrl, Société établie à Crissier et spécialisée dans la restauration collective.

L'équipe encadrante, composée de dames compétentes et motivées, se réjouit d'ores et déjà de retrouver et d'accueillir tous les «petits chats» affamés !

147

LIGNE D'AIDE AUX ENFANTS ET AUX JEUNES

Ecouter Réconforter Aider



pépinières
BAUDAT s.a.

"Camarès"
1032 Vernand s/Lausanne

Tél. : 021/731.13.66
Fax : 021/731.34.85

Internet :
www.baudat.ch

Venez découvrir chez
nous les végétaux
d'extérieur !



6



annonces

LA « CARTE CULTISSIME » EST ARRIVÉE !

Le Fonds de Soutien Intercommunal aux Institutions Culturelles a le grand plaisir de vous informer de la création de son Passeport Culturel :

Renseignements et inscriptions :

www.carte-cultissime.ch

La « Carte Cultissime » est arrivée !

- Valable dès le 1^{er} septembre 2015
- Concerne TOUS les Jeunes entre 18 et 25 ans
- Demi-prix sur un billet (tarif le plus bas) de spectacle/concert :
 - Opéra de Lausanne
 - Béjart-Ballet Lausanne
 - Théâtre de Vidy
 - Orchestre de Chambre de Lausanne
- Accès gratuit aux Musées publics de Lausanne et Pully

A Romanel-sur-Lausanne

Ch. du Village 12 (ferme sous La Villageoise)

MARCHÉ À LA FERME

Tous les vendredis après-midi de 13 h 30 à 18 h 30



Sandrine & Raymond OVERNEY

**Commerce de fromages
Produits laitiers**

1063 Chapelle-sur-Moudon

Marché sur la Riponne & Romanel s/Lausanne

Tél. 021 905 63 82 Fax 021 903 38 52

Email: s.overney@bluewin.ch



Jean-René BAUDET

**Légumes, fruits,
produits du terroir**

1032 Romanel s/Lausanne

Tél. 079 684 28 50



Lausanne

FONDS
INTERCOMMUNAL DE SOUTIEN
AUX INSTITUTIONS CULTURELLES
DE LA RÉGION LAUSANNOISE

CULTISSIME

L'ABO 1/2 TARIF CULTURE
POUR LES 18 — 25 ANS

CARTE DISPONIBLE
POUR 25 CHF SUR

WWW.CARTE-CULTISSIME.CH

mudac MUSÉE DE DESPES
ET CENTRE DES MUSÉES
CONTEMPORAINS

**Musée
d'art de
Pully**

ma

**MUSÉE ROMAIN
LAUSANNE-VIDY**

OCL ORCHESTRE
D'CHAMBRE
DE LAUSANNE

**BEJART
BALLET
LAUSANNE**

VIDY THÉÂTRE
LAUSANNE

**OPÉRA DE
LAUSANNE**



Chanter sous la douche ou dans une chorale, c'est bon pour le moral! Et pas seulement: oxygénation, musculation douce, détente... le chant n'apporte que des bienfaits. Venez tester !!

Le chœur mixte de la Source enChantée répète tous les mercredis soirs, à la salle de Prazqueron, à Romanel-sur-Lausanne, de 20 h 00 à 22 h 00.

BIENVENUE À TOUS !!

Pour toute information complémentaire, vous pouvez contacter M^{me} Nathalie Comte, chemin du Village 26, 1032 Romanel-sur-Lausanne, 079 519 83 45.

www.lasourceenchantee.ch



BIENVENUE AU DIMANCHE SPORTIF !

Dimanche 4 octobre 2015

Depuis 2009, Lausanne Région organise tous les deux ans un « dimanche » consacré à la découverte des sports. L'édition 2015 ne fera pas exception ! Cette année, les sports de glace et d'eau sont à l'honneur. Mais pas seulement. Tout un éventail de disciplines sportives pourront être expérimentées gratuitement au Centre sportif de Malley par les familles, les enfants et les adolescents.

Le centre sportif de Malley, un lieu pour la jeunesse

Le centre sportif de Malley se prête tout particulièrement à l'organisation de cette manifestation. Suite à d'importants travaux de reconstruction prévus dès 2016, le site deviendra le principal centre multisports de la région grâce à des nouvelles surfaces de « glace » et d'« eau », auxquelles viendront s'ajouter des espaces pour le tennis de table et l'escrime. Le Dimanche Sportif présentera au public une palette des différents sports qui seront pratiqués dans le futur centre.

Dimanche
SPORTIF
La région très sport



Démonstrations gratuites et initiations aux sports

Cette journée exceptionnelle offerte par les communes de la région est l'occasion unique de tester diverses disciplines sportives sur un seul site avec l'encadrement professionnel des clubs. Un rendez-vous à ne pas manquer !

DEJARDIN FRERES SA
ROMANEL



Bières
Vins
Limónades
Jus de fruits

livraisons à domicile

Tél. 021 731 33 41 Fax 021 731 51 80 www.sosboissons.ch

LISTE DES MANIFESTATIONS

Août 2015

28 août	Conte – enfants de 4 à 8 ans	Bibliothèque	15 h 45 – 16 h 30
29 août	Né pour lire	Bibliothèque	09 h 30 – 11 h 00
31 août	Né pour lire	Bibliothèque	09 h 30 – 11 h 00

Septembre 2015

8 septembre	Conseil communal - séance information	Villageoise	20 h 00
9 septembre	Vestiaire – Troc	Prazqueron	Voir annonce
9 septembre	Repas aînés	Gde Salle - Cheseaux	12 h 00
	Fil d'Argent	Cheseaux	
13 septembre	Concert Alexandre Cellier	La Grange - Jouxpens	17 h 00
19-20-21 septembre	Week-end de la Paroisse Protestante	Les Rousses - FR	
25 septembre	Conte – enfants dès 8 ans	Bibliothèque	15 h 45 – 16 h 30
25 au 30 septembre	Exposition peinture M ^{mes} Favre et Schiesser	Villageoise	Voir annonce
26 septembre	Journée du PLR	Esplanade des Esserpys	dès 11 h 00
26 septembre	Né pour lire	Bibliothèque	09 h 30 – 11 h 00
28 septembre	Né pour lire	Bibliothèque	09 h 30 – 11 h 00

Octobre 2015

3 octobre	Tir – finale vaudoise 300 m		
8 octobre	Conseil communal	Villageoise	20 h 00
9 octobre	« Projet Rolly » Soirée de soutien	Prazqueron	18 h 00
26 octobre	Né pour lire	Bibliothèque	09 h 30 – 11 h 00
30 octobre	Source enChantée - Soirée choucroute	Prazqueron	19 h 30
30 octobre	Conte – enfants de 4 à 8 ans	Bibliothèque	15 h 45 – 16 h 30
31 octobre	Né pour lire	Bibliothèque	09 h 30 – 11 h 00

Novembre 2015

5 novembre	Sapeurs-pompiers – Recrutement	Local du feu	19 h 00
8 novembre	Loto des Jeunes tireurs	Prazqueron	14 h 00
13 novembre	Nuit du conte – enfants dès 4 ans	Bibliothèque	17 h 30
13 novembre	Match aux cartes Sapeurs-pompiers	Prazqueron	20 h 00
20 novembre	Communauté catholique Soirée choucroute	Prazqueron	18 h 30
27 novembre	Conte – enfants dès 8 ans	Bibliothèque	15 h 45 – 16 h 30
27-28-29 novembre	Marché de Noël	Prazqueron	Selon programme
28 novembre	Né pour lire	Bibliothèque	09 h 30 – 11 h 00
30 novembre	Né pour lire	Bibliothèque	09 h 30 – 11 h 00

Décembre 2015

1 ^{er} décembre	Noël du GSL	Prazqueron	20 H 00
11 décembre	Match aux Cartes Abbaye Villageois	Prazqueron	Dès 18 h 30
18 décembre	Conte –Tous les enfants dès 4 ans	Bibliothèque	15 h 45 – 16 h 30
22 décembre	Don du sang – Samaritains	Maison commune Cheseaux	15 h 30

Janvier 2016

16 janvier 2016	Loto Source enChantée + Sté de Jeunesse	Prazqueron	20 h 00
17 janvier 2016	Loto Source enChantée	Prazqueron	14 h 00

Février 2016

7 février 2016	Loto SGR	Prazqueron	14 h
12 février 2016	Fil d'Argent – Conférence	Prazqueron	14 h 30

Avril 2016

30 avril 2016	Source enChantée – Concert annuel	Prazqueron	20 h 00
---------------	-----------------------------------	------------	---------

Au P'tit Bonheur

Café • Restaurant • Traiteur

Route de Genève 4

1033 Cheseaux-sur-Lausanne

Tél. 021 732 15 17

Courriel: aupetitbonheur@bluewin.ch



Mitu Coiffure
Coiffure
dames-messieurs
Extensions des cheveux
Lissage brésilien

Ch. du Village 6 1032 Romanel s/Lausanne
021 648 49 24 mitu-coiffure@bluewin.ch Avec ou sans rendez-vous



KIDS'DANCE2BFIT Pour les enfants dès 8 ans et plus, qui adorent faire des exercices dansés sur des musiques actuelles. Contactez: marylinp@danceaerobics.com – 078 807 59 31

DANCE2BFIT Méthode dynamique et complète en musique, une heure durant laquelle vous allez vous éclater tout en optimisant votre condition cardio-vasculaire et en raffermissant vos muscles!!!
Contactez: cristela@danceaerobics.com ou pascale.marengo@hotmail.com – 079 948 25 66.

MELODY FIT Si vous recherchez une méthode plus douce ou si vous voulez vous remettre en forme petit à petit, vous apprécierez cette méthode avec des musiques et chorégraphies adaptées à vos besoins.
Contactez sans tarder: cristela@danceaerobics.com – 079 322 23 33



CONSEIL COMMUNAL DU 25 JUIN 2015

La 28^e séance ordinaire de législature du Conseil communal a eu lieu le 25 juin 2015.

Les points principaux qui composaient l'ordre du jour de cette séance portaient sur les comptes et la gestion, l'adoption d'une convention de concession pour la distribution de l'eau sur le territoire de notre Commune, ainsi que sur le renouvellement du Bureau et de la Commission de gestion pour la prochaine et dernière année de législature 2015-2016.

Le préavis n° 56/2015 se rapportant aux comptes 2014 ainsi qu'au rapport de gestion de la Municipalité et de la Commission de gestion pour l'exercice 2014 a été accepté à une évidente majorité moins quelques abstentions.

Conformément à un extrait du rapport de la Commission des finances, les comptes de l'exercice 2014 présentent une marge brute d'autofinancement de CHF 1'496'065.– et un bénéfice, après amortissements et allocations aux réserves, de CHF 171'059.–.

Ces chiffres sont nettement supérieurs au budget établi par la Municipalité, qui fixait la marge brute d'autofinancement à CHF 303'900.– et prévoyait une perte de CHF 771'300.–.

Les comptes détaillés ainsi que le rapport de la Commission des finances sont consultables sur le site de la Commune de Romanel s/Lausanne, rubrique autorités & politique.

Pour son rapport de l'exercice 2014, la commission de gestion a retenu et traité les sujets suivants:

1. Bureau technique, bâtiments et urbanisme
2. Petite enfance
3. Ressources humaines
4. Archives, informatique et site internet
5. Etude du rapport de gestion 2014 de la Municipalité
6. Thèmes généraux (déchets, préavis en suspens).

Chaque thème a fait l'objet d'une étude fouillée et d'observations par la Commission de gestion, dont le rapport complet peut également être consulté sur le site de la Commune de Romanel s/Lausanne.

Le préavis municipal n° 57/2015 prie le Conseil communal d'approuver la convention de concession pour la distribution de l'eau sur le territoire de la Commune de Romanel s/Lausanne par EauService pour un montant de CHF 830'000.– a été accepté à une large majorité (1 abstention).

Au chapitre des élections, le Bureau du Conseil communal a été réélu dans sa composition actuelle pour cette dernière année de législature, soit:

Présidente M^{me} Claudia Perrin
Vice-président M. Henri Pisani



Le bureau in corpore a été réélu pour la dernière année de la législature

Scrutateurs M^{me} Laurence Donnet
& M. Jean-Luc Perey
Scrutateurs M^{me} Laurence Hassler
- suppléants & M. Martial Grin
Secrétaire M^{me} Eliane Carnevale
(élue pour la durée de la législature).

La Commission de gestion a quant à elle, subi quelques petits changements puisque, selon le règlement du Conseil communal, deux membres ne sont pas immédiatement rééligibles. Elle est désormais composée des Conseillères et Conseillers suivants:

M^{me} Catherine Staub
M^{me} Marlyse Ruedi Bovey
M. Pierre Pache
M. Philippe Noël (nouveau membre)
M. Lionel Pisani (nouveau membre).

Un point dédié à la réponse de la Municipalité à l'interpellation du 7 mai 2015 de Mme la Conseillère Nadia Pisani Ben Nsir intitulée «Pourquoi une modification de la gestion des déchets organiques?» a permis de clarifier certains points en lien avec cette thématique d'actualité.

Le dernier point de l'ordre du jour consacré aux divers a fait l'objet de quelques échanges avant que cette séance du Conseil communal ne s'achève à 23h25.

Claudia Perrin
Présidente du Conseil communal



Ecole de Danse

Qi Gong
Jazz - Modern
Classique
Danse Latine
Hip Hop

Samantha
Thévenaz

Vieux Moulin 8
CH-1054 Morrens
Tél. 021 731 27 07
www.ecole-danse-samantha.ch

AUTO-ECOLE

DENIS BERTSCHI & FILS

Ch. Sous-Mont 6 Tél. 021 648 48 64
1032 Romanel Natel 079 606 30 40

Elena Coiffure

Dames - Messieurs - Enfants

Spécialisée en EMS

Fondation Donatella Mauri
Ch. du Brit 2
1032 Romanel-sur-Lausanne



Sur rendez-vous
Tél: 078 632 38 32
leselfes9@gmail.com

Place de parc à disposition



ENTREPRISE MARC AUDEOUD

Travaux forestiers et soins aux arbres

- Coupe de bois
- Soins cultureux
- Plantations
- Génie forestier
- Taille des grands arbres
- Elagage, haubanage
- Abattages difficiles
- Travaux sur cordes



Ch. du Taulard 1
Case postale 45
1032 Romanel-sur-Lausanne
Tél.: ++41 (0)21 647 17 13
Fax: ++41 (0) 21 647 18 68
E-mail: info@audeoud.ch

OFFREZ LE MEILLEUR SERVICE À VOS ARBRES D'ORNEMENT ET À VOTRE FORÊT
www.audeoud.ch



ASSEMBLÉE GÉNÉRALE DE LA SOCIÉTÉ DE GYMNASTIQUE ROMANEL

C'est le mercredi 17 juin 2015 qu'a eu lieu l'AG de la SGR à la salle de la Villageoise.

En présence de M. Mancini (municipal), M. Baeriswyl (président du GSL), de 15 gymnastes ou leurs représentants et des 14 moniteurs ou membres du comité, M. Berthold, le président de la SGR, a pu résumer la vie de la Société durant cette année scolaire.

Au niveau des statistiques, il a relevé que la Société comptait actuellement 114 membres, qui se répartissent en 98 membres gymnastes et 16 Moniteurs/trices et comité. Le départ de 4 des moniteurs pour l'année prochaine aurait pu faire craindre le pire, par manque de personnes pour s'occuper de manière convenable des différents groupes. C'est donc avec une grande satisfaction que 8 nouvelles recrues au titre de moniteurs ou aide-moniteurs vont être accueillies pour la rentrée.

Les différents groupes de la SGR ont trouvé également un horaire qui convient à tous, et pour ce faire, quelques petits changements d'horaire ou de jour ont dû être mis en place. Le détail des horaires se trouve ci-après, ainsi que le nom des groupes qui a été réactualisé.

Les finances de la Société sont saines, comme les vérificateurs de compte ont pu le contrôler. Les cotisations de membres vont être modifiées. Une augmentation de Fr. 10.– par

année a été acceptée par l'assemblée. Une taxe unique de Fr. 10.– perçue lors de la première inscription dans un groupe gymnique, pour frais d'écriture, a également reçu l'aval de l'assemblée.

Les cotisations annuelles se présentent comme suit:

Parents-enfants Fr. 140.–

Groupes enfants Fr. 90.–

Adultes Fr. 90.– (pas de changement)

Le tarif dégressif de Fr.10.– de moins par cotisation et pour les membres d'une même famille est toujours d'actualité.

Dates d'activités à retenir pour l'année prochaine:

- **7 février 2016**

Loto de la SGR

- **18 et 19 mars 2016**

Soirées de la SGR

(un programme plus détaillé vous sera fourni prochainement)

Un verre de l'amitié a suivi cette AG.

Les cours reprennent la semaine du 7 au 11 septembre 2015.

Plus d'info sur notre site:

www.gymromanel.ch



Horaires des cours et moniteurs de la société de gymnastique



Parents-enfants

Mardi de 17h30 à 18h30

Arlette Berthold : 079/501'73'67

Julie Pingoud : 079/264'67'88



Enfantines (1-2P)

Mardi de 16h30 à 17h30

Céline Arellano : 079/681'44'59

Melissa Franchetti : 079/916'68'59



Jeunesse fille 1 (3-4P)

Lundi de 16h30 à 17h30

Arlette Berthold : 079/501'73'67

Céline Arellano : 079/681'44'59



Jeunesse fille 2 (5-6P)

Vendredi de 17h30 à 18h45

Pauline Mamie : 079/ 603'42'56

Sarah Oppliger : 079/ 374'75'46



Jeunesse fille 3 (7-8-9-10-11^{ème})

Vendredi de 18h45 à 20h00

Julie Pingoud : 079/264'67'88

Lucie Ritzmann : 079/580'02'70



Jeunesse garçon 1 (3-4-5-6P)

Jedi de 17h30 à 18h30

Eléonore Delarue : 078/627'22'35



Jeunesse garçons 2 (7-8-9-10-11^{ème})

Mercredi de 18h45 à 19h45

Jérôme Arellano : 078/653'69'28

Vivien Berthold : 079/489'82'60



Actifs-actives (16 ans ou dans l'année des 16)

Mardi de 18h45 à 20h00

Jérôme Arellano : 078/653'69'28

Eléonore Delarue : 078/627'22'35

Responsables gym adulte : Arlette Berthold 079/501'73'67

Pedro Arellano 076/615'15'65

Aides-moniteurs : Claire Berset , Maila Estoppey , Chloé Corthésy , Jérôme Hornung , Lucas Bertschi , Romain Corthésy



Troc · vente d'automne Grande salle de Prazquéron Romanel-sur-Lausanne



Habits: bébés - enfants - jeunes adultes. Jeux- jouets - livres - vélos - affaires de sports - poussettes - maxi-cosi - etc ...

Dépôt du matériel:

Mardi 8 septembre 2015 de 16h00 à 20h00

Mercredi 9 septembre 2015 de 08h30 à 11h00



Comment procéder ?



Sur vos articles: attacher solidement (ficelle) une étiquette cartonnée neuve de env. 4/6cm. en y mentionnant: le numéro de l'objet (1 à 25), sa description, sa taille et son prix.
Possibilité d'obtenir des étiquettes à imprimer sur du papier fort ou à coller sur du carton sur demande à: trocromanel@gmail.com



Relever les articles lisiblement, en les numérotant, sur une feuille A4 (25 articles par feuille A4) avec votre nom, adresse complète et numéro de téléphone.
Possibilité d'obtenir un exemplaire de liste à imprimer sur demande à: trocromanel@gmail.com



Ne seront acceptés que **les articles propres, en bon état** et lisiblement étiquetés.

Vente:

**Mercredi 9 septembre 2015
de 13h30 à 16h30**



Encaissement de l'argent et reprise des invendus:

Mercredi 9 septembre 2015 de 20h15 à 21h15



Le 20 % des ventes sera versé cette année à la ludothèque « Le Sac à Malices » afin que cette action profite aux enfants de Romanel.

Renseignements:

France Clerc: 021/646.29.16

Ruth Laurent: 021/646.50.44

FENÊTRE DE NOËL DU GSL 2015

**Habitants de Romanel, le Comité
et les Sociétés du GSL
ont le plaisir de vous accueillir**

le 1^{er} décembre 2015 dès 18h30
à la salle polyvalente de Prazqueron.

Durant ce moment convivial, les différentes sociétés du village seront présentes et vous pourrez notamment découvrir leurs activités ainsi que les manifestations prévues pour 2016.

Pour tous les habitants
qui souhaitent également organiser
une fenêtre de l'Avent,

**n'hésitez pas à réserver
une date comprise entre
le 2 et le 23 décembre 2015**

en contactant par e-mail
M^{me} Mélanie Rubattel,
secrétaire du GSL,
à l'adresse suivante:
melanieresin@bluewin.ch.

**Le délai d'inscription est fixé
au mardi 13 octobre 2015.**

*Le Comité du GSL
et la Commune de Romanel*





RÉSULTATS CONCOURS PEYTREQUIN 2015

THÈME « LE JARDIN »

1-2 P (Classe enfantine)

M^{mes} Françoise FLEISCHMANN et Murielle COLLET CHEBBAA

1P 1^{er} prix Melina SOFTIC

2^e prix Tamara CUGIS

2P 1^{er} prix Aaron THARIN

2^e prix Neyla CARBALLO

Prix spécial du jury

Anastasia DERIAZ

1-2 P (Classe enfantine)

M^{me} Evelyne REPOND

1P 1^{er} prix Valentin BARBLAN

2^e prix Fatlum BILJALI

2P 1^{er} prix Maissa DOS SANTOS

ROCHA SERIO

2^e prix Tahya CHEVALLEY

Prix spécial du jury

Timéo MATHYS

1-2 P (Classe enfantine)

M^{mes} Marjorie CHASSAGNOT et Murielle COLLET CHEBBAA

1P 1^{er} prix Parissa KAZMI

2^e prix Ainhoa DEL RIO

2 P 1^{er} prix Zoé FRESARD

2^e prix Jérôme CHANEZ

Prix spécial du jury

Dylan FERREIRA DA SILVA

1-2 P (Classe enfantine)

M^{mes} Nadia VALENCIA et

Murielle COLLET CHEBBAA

1P 1^{er} prix Alexia SABY

2^e prix Eliott NICOLET

2P 1^{er} prix Norah DOMMANGE

2^e prix Joshua ZEITOUN

Prix spécial du jury

Arnaud LÖWER

3 P M^{mes} Stéphanie NEUKOMM et Milena FISCHER

1^{er} prix Jade VALENCIA

2^e prix Loresa BILJALI

3^e prix Jessica PINTO PEREIRA

Prix spécial du jury

Cyprien NAU

37°
SPA pour tous

Ch. du Raffort 1
1032 Romanel

spa
sauna
hammam
déco-jardin

Tél. 021 646 90 00
info@37-degres.ch
www.37-degres.ch

HotSpring
Piscine Spa



**3 P M^{mes} Christelle BAUDAT
et Valérie MOILLEN**

- 1^{er} prix Maé MUGGLI
- 2^e prix Dino MASLIC
- 3^e prix Giulia RACCIATTI

Prix spécial du jury

Lisa-Jade LAVERDIERE LEMAY

4 P M^{mes} Vanessa BITZ

- 1^{er} prix Chiara LOMBARDO
- 2^e prix Antia SANTISO
- 3^e prix Lila MAGNENAT

Prix spécial du jury

Cédric BORDA

4 P M^{me} Anne BAUDRAZ

- 1^{er} prix Alissa FIORITO
- 2^e prix Lara PORTO
- 3^e prix Anton TREGOUET

Prix spécial du jury

Louis LALANDE

**5 P M^{mes} Sonia CHATELAN et
Carmen STRUMMIELLO**

- 1^{er} prix Yanis NYGA
- 2^e prix Dario PEDRAZZI
- 3^e prix Laura DE CESARE

Prix spécial du jury

Jenny GEISER

**5 P M^{mes} Brigitte BOVEY
et Elvire MARTIN**

- 1^{er} prix Alyssa PISATURO
- 2^e prix Clara LOB
- 3^e prix Julien SABY

Prix spécial du jury

Oriane JEANMONOD

**6 P M^{mes} Véronique FREI
et Xénia TAPIA**

- 1^{er} prix Noah HOSER
- 2^e prix Milla BUNTE
- 3^e prix Mélissa GOMES

Prix spécial du jury

Adrien BORDA

**6 P M^{mes} Odile HOYOIS
et Elvire MARTIN**

- 1^{er} prix Cindy DUARTE PEREIRA
- 2^e prix Léa BIRBAUM
- 3^e prix Robin BURRI

Prix spécial du jury

Nessa BRUNSCHVIG





EXPOSITION

**2 peintres de Romanel.
2 styles**

[**Françoise Schiesser**

et

Antoinette Favre]

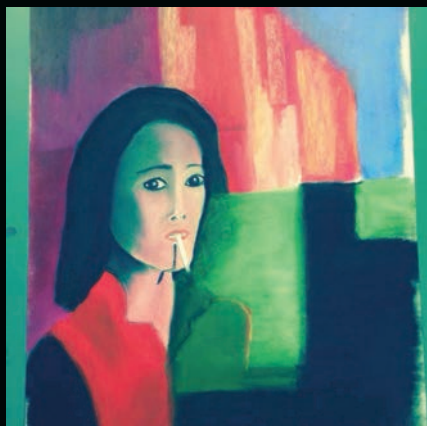

[**du 25 au**

*** 30 septembre 2015]**

de 10h à 20h

**Salle « la Villageoise »
Ch. du Village
1032 Romanel**

**Vernissage – apéro
le 25 septembre dès 17h**





UN PODIUM POUR NOS JSP

Les Jeunes Sapeurs-Pompiers La Mèbre (Cheseaux, Jouxens, Le Mont, Romanel) ont participé les 30 et 31 mai aux 12^e Championnats Suisses des JSP organisés au Châble (VS) par le Centre de Secours Incendie de Bagnes - Vollèges - Sembrancher. Sur vingt-neuf équipes participantes, dont six romandes, notre équipe composée de Axel, Bastien, Benjamin, Clément, Johan, Loris, Magali et Thibault a brillamment terminé à la troisième place. Notons encore la belle quatrième place pour nos voisins et amis du Gros-de-Vaud.

Un grand bravo à tous ces jeunes âgés de douze à dix-huit ans qui consacrent une partie de leurs loisirs aux pompiers. Un grand merci à tous les entraîneurs pour le temps consacré à la préparation de l'équipe et à l'Etat-Major du SDIS pour la confiance accordée à nos JSP.

*Alwin Dieperink,
responsable JSP*





24



annonces



2^e édition

FESTI VERNAND

spécial
DANSE

12 septembre 2015

• Cheseaux-sur-Lausanne •

 Fondation
de Vernand

Au service de la singularité

 www.festivernand.ch

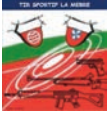

TIR SPORTIF LA MÈBRE

Notre société s'est déplacée, dimanche 5 juillet, au Tir Fédéral à Rarogne/VS avec 25 membres, soit 10 jeunes tireurs et 13 élites et seniors à 300 m. et 1 jeune tireur et un senior au petit calibre 50 m. Cette journée s'est déroulée dans une très bonne ambiance et sous une chaleur torride (40° C dans le stand provisoire sous type cantine).

Tout un chacun a eu quelque difficulté à être régulier et constant. La section a obtenu une moyenne de 83,210 pts sur un total de 100, ce qui nous place au 233^e rang sur 387 sections en catégorie 4. Au niveau du groupe, celui des seniors ne s'est classé qu'à un 750^e rang sur 1'790 avec un résultat faible de 1'968 pts sur 2'500. A titre individuel nous pouvons relever la 286^e place, sur 10'134 tireurs, à la cible Art, avec un total de 455 pts sur 500, de Léo Curdy, jeune tireur, et la 265^e place sur 7'238 tireurs, à la cible Vétérans, avec 459 pts sur 500 de Gérald Comte.

Pour le petit calibre, nous relevons la 84^e place à la cible Juniors sur 247 tireurs, de Aurore König, qui a réalisé 453 pts et la 89^e place sur 495 tireurs de André Divorne avec un résultat de 459 pts. Comme un éminent Baron l'a dit, nous avons participé à ce Tir Fédéral et nos jeunes et moins jeunes garderont de merveilleux souvenirs, auront acquis une nouvelle expérience et retiendront que le tir est un sport de concentration et de gestion de ses émotions.





Croix-Rouge vaudoise

Association cantonale de la Croix-Rouge suisse



LA SOLIDARITÉ **LOCALE** SE CONJUGUE AU QUOTIDIEN

La **Croix-Rouge vaudoise** développe ses prestations d'aide et d'accompagnement dans notre région. Elle propose ainsi aux personnes âgées vivant à domicile un service de relève bénévole pour les proches aidants et des activités individuelles favorisant le maintien du lien social.

Les personnes qui s'occupent d'un proche atteint dans sa santé ou son autonomie s'exposent à un risque d'épuisement, d'absentéisme professionnel ou de maladie. Dans le cadre de son programme de soutien aux proches aidants, l'Etat de Vaud a confié la mission à la Croix-Rouge vaudoise de développer un service de relève bénévole à domicile. L'aidant bénéficie de la sorte d'un moment de répit pendant que la personne bénévole prend le relais à domicile. Le tandem bénévole et bénéficiaire partage différentes activités, telles qu'un moment de lecture, la confection puis le partage d'un repas ou l'accompagnement lors d'une promenade.

Ces activités sont également proposées aux personnes âgées souffrant de solitude. Elles peuvent par exemple faire appel à une personne bénévole pour les accompagner aux courses, partager un moment de loisirs ou une sortie culturelle.

Le maintien à domicile, c'est d'abord sortir de chez soi. Quand il n'est plus possible de le faire seul... la Croix-Rouge vaudoise est là! Si vous êtes intéressés à vous engager en tant que bénévole ou à bénéficier du Service d'aide et d'accompagnement, vous trouverez de plus amples informations sur le site Internet <http://www.croixrougevaudoise.ch> ou en appelant le 021 340 00 70.



DANS NOS FAMILLES

Naissances

29 avril 2015

PRADA Eva

12 mai 2015

GUEX Shanna

26 mai 2015

PINTO CORREIA Bryan

31 mai 2015

FERREIRA SOARES Thomas

3 juin 2015

SOARES MACHADO Tomas

Bienvenue à tous ces bébés
et meilleurs vœux aux heureux parents!

Mariages

8 mai 2015

BURDET Vincent Julien

et **BRET** Loriane Huguette Yvonne

11 juin 2015

ATHANASIOU Georgios

et **BARRAT** Anna

19 juin 2015

BOILLAT Nicolas

et **NLONGA** Maty

Félicitations aux nouveaux Époux!

Décès

29 avril 2015

DESARZENS Honoré Marius

1er mai 2015

FAVRE Gisela

6 mai 2015

BETTEX Sibylle Mauricette

15 mai 2015

BLANCHET Huguette Annette

22 mai 2015

CANDELLERO Henri Constantin

Nos sincères condoléances à leur famille.



**ENTENTE
INDEPENDANTE
ROMANEL**



**Tous différents,
tous ensemble!**

**Prochaine séance
de préparation du Conseil
le jeudi 1^{er} octobre à 20h 15
à la Villageoise**

COURS d'anglais

- tous niveaux de débutant à avancé
- préparation aux examens officiels
- conversation en petit groupe

The Ellis School of English



Catrina Ellis

Ch. de Sous-Bois 6 1008 Jouxpens-Mézery
CP 78, 1032 Romanel Tél. 079 896 88 89
ese@ellis-school.ch www.ellis-school.ch

Krea'tifs Coiffure

Anouk Cachin

Ch. du Taulard 6 1032 Romanel Tél. 021 648 26 36

E-mail : kreatifs@bluewin.ch



**Schwarzkopf
PROFESSIONAL**

Green Club



Près de chez vous !

Ch. des Epinettes 1 1032 Romanel-sur-Lausanne T. 021 648 34 54 F. 021 647 94 34
info@green-club.ch www.green-club.ch



10% de rabais* aux habitants de Romanel sur les abonnements

* rabais non cumulable avec d'autres offres

Pour les sports...

- 10 courts de tennis
- 4 courts de badminton
- 3 courts de squash
- 1 salle de musculation
- 1 salle de fitness
- Group training

- Personal training
- Piscine couverte
- Zone wellness
- Grand parking gratuit
- Restaurant et terrasse aménagée
- Physiothérapie

Pour détente et loisirs...

Cours collectifs :

- Tennis
- Bodybump, spinning, zumba...
- Aquagym, natation, aquabike
- Yoga / Pilates

LE FIL D'ARGENT

Nous avons le plaisir d'inviter les Aînés (dès 70 ans environ) au traditionnel repas convivial de septembre, qui marque la reprise des activités du Fil d'Argent après les vacances d'été.

En raison de l'occupation des locaux par les élèves qui mangent à l'école, il aura lieu le mercredi au lieu du vendredi, soit le :

Mercredi 9 septembre 2015 à 12 h.

à la Grande salle de Cheseaux (Maison de commune)

Transport depuis Romanel:
11 h 45 Parking de la gare

Menu traditionnel:

*Petite entrée, plat principal, dessert
Eau minérale, 1 verre de vin et café*

Le prix du menu reste à Fr. 20.–, que nous encaisserons à la fin du repas.

Il est indispensable de s'inscrire au moyen du bulletin ci-après. Merci de le renvoyer dans les délais, soit jusqu'au mardi 1^{er} septembre.

Dans ce Journal, vous trouverez aussi **le programme complet 2015/2016** des après-midi du Fil d'Argent. N'oubliez pas de le découper et de noter les dates dans vos agendas!

Les équipes de bénévoles de Cheseaux et de Romanel sont motivées pour maintenir ce groupe d'Aînés et elles comptent sur votre présence afin de contribuer à renforcer les liens d'amitié et de sympathie qui nous unissent.

Avec les cordiales salutations
du Comité du Fil d'Argent



• Bulletin d'inscription •

BULLETIN D'INSCRIPTION POUR LE REPAS DU DÉBUT DE SAISON

Grande salle de Cheseaux, mercredi 9 septembre, 12 h.

Merci de retourner ce bulletin jusqu'au mardi 1^{er} septembre à M^{me} Eliane Rihs

Tél. 021 731 27 38 – E-mail: pe-rihs@bluewin.ch – Route d'Yverdon 7, 1033 Cheseaux

Noms: _____

Adresse: _____

Tél.: _____ Nombre de personnes: _____

Signature: _____



« CONCERTS DE CHESEAUX »
SAISON 2015

PROGRAMME MUSICAL
Hymne à la Vie et à l'Amour

1. Dimanche 04 octobre – À 17h au Temple – LE CONCERT D'OUVERTURE

« GOSPEL SOUND LAUSANNE »

Sous la direction de la célèbre chanteuse de Jazz et de Gospel de renommée mondiale Madame LaVelle Duggan. Elle s'est produite dans de lieux prestigieux tels que le Metropolitan Opera de New-York, la Scala de Milan ou Broadway, et a collaboré avec des musiciens de renom dont Ray Charles, Quincy Jones, Dee Dee Bridgewater, Liz McComb... Vous serez ravi par ce concert haut en couleurs.

2. Dimanche 08 novembre – À 17h au Temple – LE CONCERT SÉDUCTION

« QUATUOR ALTER EGO » ET « DIMITRI ASHKENAZY »

Des musiciens professionnels de la Philharmonie de Bienne, accompagnés par l'immense clarinetiste **DIMITRI ASHKENAZY**, que nous avons la chance et l'honneur d'accueillir entre deux tournées internationales. Dimitri est le fils du grand pianiste de renommée mondiale Vladimir Ashkenazy. Un concert exceptionnel et d'une rare élégance à ne pas manquer.

Œuvres de Joseph Haydn - Houtaf Khoury - Johannes Brahms

3. Dimanche 22 novembre – À 17h au Temple – LE CONCERT DÉCOUVERTE

« QUATUOR ERNST »

Composé par de talentueux musiciens (OCL) au parcours international, dont Jùlia Stuller, fille de Gyula Stuller, 1^{er} violon solo à l'OCL et encore György Zerkula, lequel joue sur un précieux violon Tomaso Balestrieri de 1788. Un concert de grande classe empreint de subtile sensibilité.

Œuvres de Joseph Haydn - Ludwig van Beethoven - László Lajtha

4. Dimanche 06 décembre – À 17h au Temple – LE CONCERT ÉMOTION

« Hymne à la Vie et à l'Amour »

Notre traditionnel concert de Noël bouclera en apothéose la saison musicale 2015 avec un programme romantique de toute beauté. Un concert qui vous fera vibrer.

L'Ensemble Vocal Féminin « **POLHYMNIA** »

La grande harpiste **CÉLIA PERRARD**

Le « **GENEVA BRASS QUINTETT** »

Direction : **Franck Marcon**

Œuvres de

Johannes Brahms - Robert Schumann - Christophe Stürzenegger

« CONCERTS DE CHESEAUX »

Banque Raiffeisen d'Assens - **IBAN CH74 8041 4000 0015 5320 6** - Concerts de Cheseaux
CCP 10-24603-4

Abonnements et billets

M. Bruno CANTIN
Champ-Pamont 65 - 1033 CHESEAUX-SUR-LAUSANNE

021 731 38 42

079 244 16 22

brunocantin@yahoo.com

www.concerts-de-cheseaux.ch

Fixe

Mobile

Courriel

Internet

M. Gianni ARICO
Sous-le-Mont 24 - 1033 CHESEAUX-SUR-LAUSANNE

021 732 17 63

079 589 88 85

gianni.arico@concerts-de-cheseaux.ch

concerts@concerts-de-cheseaux.ch

Correspondance

LE FIL D'ARGENT

PROGRAMME 2015 – 2016

Attention ! En raison de l'occupation des locaux par les élèves qui mangent à l'école, nos séances sont parfois reportées au mercredi. **Dates à noter dans vos agendas.**

! mercredi ! 9 septembre	Cheseaux /Grande salle Maison de commune	12 h. Repas du début de saison Menu traditionnel, prière de s'inscrire
9 octobre	Romanel / Concorde	Fascinante Birmanie, présentée par M. Willy Randin, de Nouvelle Planète
13 novembre	Cheseaux / Grande salle Maison de commune	M. Alexandre Cellier et ses multiples instruments de musique, de la flûte de pan à la carotte évidée
! mercredi ! 16 décembre	Romanel / Salle de Prazqueron	Fête de Noël, animée par le groupe Meli Melo
8 janvier 2016	Cheseaux / Foyer Maison de commune	Le traditionnel loto, suivi d'un buffet varié pour le goûter
12 février 2016	Romanel / Salle de Prazqueron	M. Ph. Ligron, Histoire de la cuisine et de la nourriture au Moyen-Age, Renaissance et XVIII ^e (suite au succès de sa conférence de mars 2015)
11 mars 2016	Cheseaux / Foyer Maison de commune	M. François Emery, natif de Cheseaux, ancien pilote Swissair, nous parle de son parcours professionnel.
8 avril 2016	Romanel / Eglise	150 ans du bâtiment de notre Eglise. Les archives nous livrent leurs secrets ; puis goûter à la Concorde
13 mai 2016	Cheseaux / Foyer Maison de commune	Film (à définir)
! mercredi ! 15 juin	Course annuelle (inscription obligatoire)	But à définir

Sauf avis contraire, rendez-vous pour les automobilistes et les piétons :

A Cheseaux: 14 h 15 sur la place du hangar / à Romanel: 14 h 15 au parking de la gare LEB.

Pour tous renseignements, infos auprès de M^{me} A-Fr. Voumard, Romanel, tél. 021 647 60 75.



PALMARÈS DE L'ABBAYE 2015

Samedi 13 juin 2015

Roi de l'Abbaye

M. Roger Lädemann
436 points

Roi de l'Abbaye au coup centré

M. Michel Baeriswyl
98 points

Roi cible Villageoise

M. Cyril Fayet
442 points

1^{ère} dame

M^{lle} Virginie Perrin
47 points

1^{er} cadet sénior

M. Michaël Flückiger
43 points

1^{er} cadet junior

M. Bastien Jatton
34 points

1^{ère} cadette

M^{lle} Sirijan Wittmer
38 points



Les demoiselles d'honneur ont illuminé la fête



Les rois et reines de la fête 2015



Les lauréats de la cible « la dimanche »



Couronnement du Roi M. Lädermann



La bannière de l'Abbaye est remise sous la bonne garde des Autorités communales



LENTILLES ■ LUNETTES ■ SOLAIRES

Bon

NOUVEAU À CHESEAUX

EWMÉ VISUAL STUDIO OPTICIENS

LU: FERMÉ
MA - VE: 10H00-12H30
14H00-18H30
SA: Jeudi après-midi fermé
10H00-13H00

Pour un examen de la vue.
Sur rendez-vous 021 732 19 19

Rte de Lausanne 9 - 1033 Cheseaux - 021 732 19 19

Acupuncture et Homéopathie à Cheseaux

Douleurs du dos, sciatique, arthrose, fibromyalgie
Allergies, rhume des foins, eczéma, fatigue
Insomnie, dépression, maux de tête, problèmes digestifs
Bouffées de chaleur, troubles menstruels, stérilité

Harmonie des 2 sources

Reconnu ASCA et RME (remboursé par les caisses complémentaires)
Ch. des Grands-Champs 9 - 1033 Cheseaux - Tél. 021 535 59 14
www.acupuncture-lausanne.com

MARY COIFFURE

Féminin - Masculin



S. ISENI

Soins : Schwarzkopf professional

Ch. de l'Orio 5 - 1052 Romanel s/Lsne
Téléphone + fax 021 646 23 74

Ecole de Musique de Cheseaux Romanel

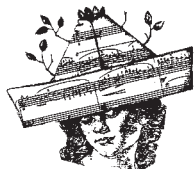

Actuellement
13 instruments
enseignés,
solfège,
musique
d'ensemble,
initiation
musicale
par

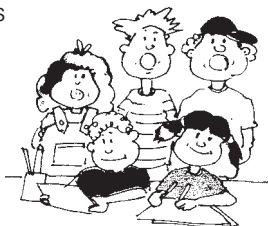

Professeurs diplômés

Renseignements et
inscription ☎ 021 648 49 54
emcr@bluewin.ch

Accueil de jour des enfants www.ajenol.ch

Membre du réseau Ajenol

Accueil familial de jour de Romanel



**Vous souhaitez devenir
Accueillante en Milieu
Familial ?**

Vous désirez placer votre enfant ?

Veuillez contacter la coordinatrice :

Marie-Dominique Progin
021 646 77 65



CORTÈGE DE L'ABBAYE 2015



Cortège de l'Abbaye 2015 haut en couleur sur le thème du «jardin» avec la participation des écoles de Romanel et des membres de l'Abbaye de Romanel-Jouxten-Vernand.



A TRAVERS ROMANEL



Catégorie *Famille et plaisir* et *Courir pour rire*

Voici les résultats, pour chaque catégorie, du meilleur romanellois de l'édition 2015 :

Ecolière C – 2006 et après

7^e – Gaudry Chiara
23 participantes

Ecoliers C – 2006 et après

4^e – Saby Julien
40 participants

Ecolières B – 2004-2005

4^e – Geiser Jenny
23 participantes

Ecoliers B – 2004-2005

8^e – Hoser Noah
21 participants

Ecolières A – 2002-2003

6^e – Kolenko Amandine
6 participantes

Ecoliers A – 2002-2003

4^e – Geiser Steve
18 participants

Cadettes B – 2000-2001

2^e – Pittier Christelle
3 participantes

Cadets B – 2000 – 2001

1^{er} – Eperon Rémy
11 participants

Cadets A – 1998 – 1999

3^e – Corthésy Romain
3 participants

Famille plaisir

1^{er} – Da Silva Victor Gabriel
228 participants



Dames seniors – 1976 – 1995

19^e – Jaccard Angeline
19 participantes

Hommes seniors – 1976 – 1995

14^e – Stidel Frédéric
42 participants

Dames vétérans – 1966 – 1975

5^e – Rochat Patricia
8 participantes

Hommes vétérans – 1966 – 1975

9^e – Geiser André
38 participants

Hommes vétérans II – 1956 – 1965

16^e – Nicod Gabriel
30 participants

Hommes vétérans III – 1945 et avant

13^e – Kohler Ulrich
13 participants

Dames petit parcours 1997 et avant

5^e – Tanaka Sporri Yukiko
17 participantes

Hommes petit parcours 1997 et avant

10^e – Casimo Nicolas
12 participants

Walking/Nordic Walking (tout âge)

1^{er} – D’Almeida Patricia
15 participantes

Pour les autres catégories, aucun habitant de notre commune n’est classé.



Catégorie Course et Walking

Catégorie Courir pour rire





RÉCEPTION DES NOUVEAUX HABITANTS



Sur les 261 invitations adressées par la Municipalité, 32 adultes et 8 enfants ont participé à la réception du 27 mai dernier. Plus de 210 ménages n'ont pas répondu...

Après les souhaits de bienvenue, notre Syndic M. Edgar Schiesser a donné à nos nouveaux voisins quelques renseignements fort utiles sur Romanel. Il a également présenté ses collègues municipaux.

M^{me} Claudia Perrin, Présidente du Conseil communal a, pour sa part, présenté le Législatif et ses 55 membres, en soulignant que les séances sont publiques et que chacun y est le bienvenu. Elle n'a pas manqué de rappeler qu'au printemps 2016 auront

lieu les élections communales. Avis aux amateurs !

M. Michel Baeriswyl, Président des sociétés locales, a brièvement présenté tous les groupements existants à Romanel, soit plus de 30.

La suite de cette fin d'après-midi s'est poursuivie avec la visite des bâtiments communaux, puis par un délicieux repas servi à la salle polyvalente de Prazqueron par M^{me} Wittmer et son équipe.

A cette occasion chacun a pu discuter avec les membres de la Municipalité, ainsi qu'avec leurs invités.



Quels sont les arguments qui ont décidé ces nouveaux habitants à venir habiter notre commune :

Je suis une ancienne habitante de Romanel, puis je suis partie 13 ans à Auboranges. Au décès de mon Epoux, j'y suis revenue pour être auprès de ma fille (Mme Claudia Perrin) et de mes petits-enfants. C'était dur au début mais finalement je suis très contente !

M^{me} Marcelle Rossier

Nous venons de Prilly et avons eu la chance de trouver un appartement plus grand et plus calme.

M. Francisco Amaral Gomes

Je viens d'Espagne et je loue actuellement un appartement d'une amie. J'y suis bien, malgré les tondeuses à gazon du samedi matin...

M^{me} Cecilia Garcia Diez

Plusieurs personnes ont les mêmes arguments: tranquillité de la campagne aux abords de la Ville, facilité des transports avec le LEB, etc.

Alors bienvenue à tous ces nouveaux habitants et au plaisir de vous rencontrer à l'une ou l'autre des manifestations organisées à Romanel.





Chers habitants de Romanel, Cheseaux, Jouxens,
Venez partager un moment de convivialité sur l'esplanade des Esserpys à Romanel!

Samedi 26 septembre 2015 dès 11h00.

Vous pourrez vous amuser au babyfoot humain, aux tirs au but de hockey (prix à gagner), participer à une animation « tri des déchets » et échanger avec les élus qui défendent les intérêts de nos villages ... et vous restaurer sous tente en musique.

Nous vous attendons nombreux à cette occasion !



PLR

Les Libéraux-Radicaux

www.plr-rjc.ch



**FIDUCIAIRE
DU VILLAGE**

Comptabilité avec résultat intermédiaire et/ou
en fonction de vos besoins – Déclarations fiscales –
Décompte TVA – Gestion des salaires –
Mise en place de système et d'organisation comptables –
Gestion immobilière & PPE –
Assurances – Missions temporaires –
Cours de comptabilité

BERNARD MOTTET

Av. d'Echallens 1b – 1032 Romanel-sur-Lausanne

079/764 32 77 – 021/648 27 72

info@fdvromanel.ch www.fdvromanel.ch



Notre équipe vous attend à la **LUOTHÈQUE**
au ch. du Village 9

Le **lundi** de **15 h 30 à 17 h 30**

Le **mardi** de **20 h à 21 h**

Pour vous proposer en location jeux et jouets
(dernières nouveautés et jeux classiques)
Au plaisir de vous accueillir

Tél.: 021 647 9 60

ludothèque-lesacamalices@bluewin.ch

PLR

Les Libéraux-Radicaux

Après ce bel été et des vacances ensoleillées et réparatrices, nous avons le plaisir de vous annoncer l'ouverture de notre site internet, à consulter sous :

WWW.PLR-RJC.CH



Voici une partie des conseillers municipaux et communaux PLR de Romanel



MADAME JEANNE MARIE SCHOCH,

Madame Schoch est née Jeanne Marie Gay le 24 juin 1925 en Valais, à Vétroz, et elle y a passé ses 3 premières années, avec un frère et 3 sœurs. En 1928, sa famille a déménagé à Lausanne, dans le quartier de la Pontaise et, sept ans plus tard, à la route Aloys-Fauquez, dans une petite maison familiale neuve qui existe aujourd'hui encore, ceci après avoir tout vendu en Valais, sauf un verger de pommes «Canada», ce qui lui donnait l'occasion d'y aller une fois par année pour en faire la récolte. Plus tard, ce verger sera également vendu, mais la récolte sera régulièrement amenée au domicile de Bellevaux par le train, puis ensuite par un char, tiré par des chevaux de la maison Lavanchy, et stockée dans la grande cave de la maison, pour être ensuite acheminée avec un petit char à main sur le propre stand que la famille avait à la rue Pichard à Lausanne où, chaque samedi, les fruits trouvaient preneurs. Presque à chaque fois, à midi, tout était vendu!

Toute sa scolarité a été effectuée à Lausanne. Ensuite, M^{me} Schoch a pu faire un apprentissage de commerce dans une entreprise de fabrication de vêtements appartenant à Jelmoli, Loeb, etc. Un jour, un jeune homme de Berne, qui venait tout juste de rentrer d'un séjour de 8 ans en Afrique, est venu demander une place de travail pour apprendre le français durant 8 mois. Ainsi que son mari, Monsieur Schoch, l'avait déjà mentionné dans son texte à l'occasion de ses 90 ans, il sut «que la première jeune fille qu'il rencontrerait alors deviendrait sa femme!» Le mariage a donc eu

lieu à Berne; un premier fils y est né. Pour des raisons professionnelles de son mari Henri, la petite famille a déménagé en 1952 au bord du lac de Zurich, à Kilchberg (là où est fabriqué le chocolat Lindt!) pour y habiter durant près de 25 années. Le 2^e fils de la famille y est d'ailleurs né.

Durant une courte période, le couple a habité au bout du lac de Zurich, dans le canton de Schwytz, pour ensuite «redescendre» le long de la «côte» pour s'installer dans une ancienne ferme rénovée par leurs soins se trouvant dans un coin idyllique, à Horgen. Beaucoup de beaux souvenirs sont toujours bien présents de ces belles années où de nombreux amis et visiteurs de l'étranger sont venus pour partager avec eux de beaux et riches moments inoubliables.

Avec l'avancement de l'âge, il a bien fallu, à un moment venu, réfléchir comment faire face à l'entretien quotidien d'une belle et grande maison, ceci avant que cela ne devienne une corvée ne pouvant plus être assumée par ses propres forces. En 1992, M^{me} Schoch a décidé, avec son mari, de revenir habiter en Suisse Romande, d'abord pour juste 12 mois à Pully, puis pour s'installer définitivement à Romanel, au chemin des Esserpys 5, dans un joli appartement bien ensoleillé. Durant cette période, elle a participé à la «gym douce pour dames», et comme son mari l'y amenait régulièrement, la responsable lui proposa alors de se joindre au groupe de dames et de participer, ce qu'il a accepté avec plaisir.



En janvier 2010, après plus de 60 ans de mariage, son Henri est décédé. M^{me} Schoch est restée dans l'appartement, car elle s'y sent bien. De très gentils voisins de l'immeuble lui rendent régulièrement de précieux petits et grands services facilitant son quotidien, lui permettant ainsi de continuer à profiter de son appartement et de partager des moments précieux avec des amis très proches et de longue date.

Au nom des Autorités et de la population, un bouquet de fleurs lui a été remis, accompagné de l'enveloppe traditionnelle et des vœux de la Municipalité

CARROSSERIE de VERNAND S.A.

ROMANEL

F.Matoso



Voiture de remplacement

En face du Marché Romanel
Chemin du Marais 4
1032 Romanel s/ Lausanne

Tél & Fax 021/647 46 86
carr.devernand@bluewin.ch



MADAME RACHEL BORGEAUD,

Madame Borgeaud est née le 26 juin 1925 dans le Sud-Ouest de la France, à Aignan, dans le Gers, où ses parents exploitaient une gravière et une ferme... C'est peut-être de là que vient son amour de la nature, des fleurs et des animaux.

Elle est la 5^e d'une fratrie de 6 enfants: 3 filles et 3 garçons. Son père, Arnold Balli, est né en Australie et a commencé par exploiter une fromagerie en France, dans la Franche-Comté; puis il s'est marié avec Alice Stalder, originaire du Canton de Lucerne. Ses parents sont ensuite partis dans le Gers, où ils ont exploité une gravière, un vignoble et une ferme; ils ont également produit de l'Armagnac.

Pendant la 2^e guerre mondiale, c'est le retour en Suisse; malheureusement, la Maman de M^{me} Borgeaud y décéda peu de temps après leur arrivée.

Elle s'installe alors à Cheseaux-sur-Lausanne, où sa famille a repris la scierie et l'huilerie.

Dans le même village, elle rencontre son mari, Charles Borgeaud, originaire de Penthelaz. Le couple part vivre à Lausanne, puis au Mont-sur-Lausanne. Le couple a eu 3 garçons.

Après le décès de son mari, le 6 octobre 1974, parti beaucoup trop jeune, M^{me} Borgeaud part vivre à Dommartin, où ses enfants et





elle-même ont acheté le café-restaurant; elle a alors habité une quinzaine d'années dans cette Commune, puis est arrivée à Romanel-sur-Lausanne, au chemin de l'Orio 9, le 20 septembre 1995.

Actuellement, elle est grand-maman de 4 petits-enfants et deux fois arrière-grand-mère.

Au nom des Autorités et de la population, un bouquet de fleurs et la traditionnelle enveloppe lui ont été remis.

MADAME MADELEINE BÜHLMANN

Le 3 juillet dernier, une délégation de la Municipalité s'est rendue à la Fondation Donatella Mauri, afin d'y célébrer le 90^e anniversaire de M^{me} Madeleine Bühlmann.

A cette occasion, un goûter a été partagé entre tous les résidents et un magnifique bouquet de fleurs lui a été remis par la Municipalité.

Nous adressons à M^{me} Bühlmann nos meilleurs vœux de santé !

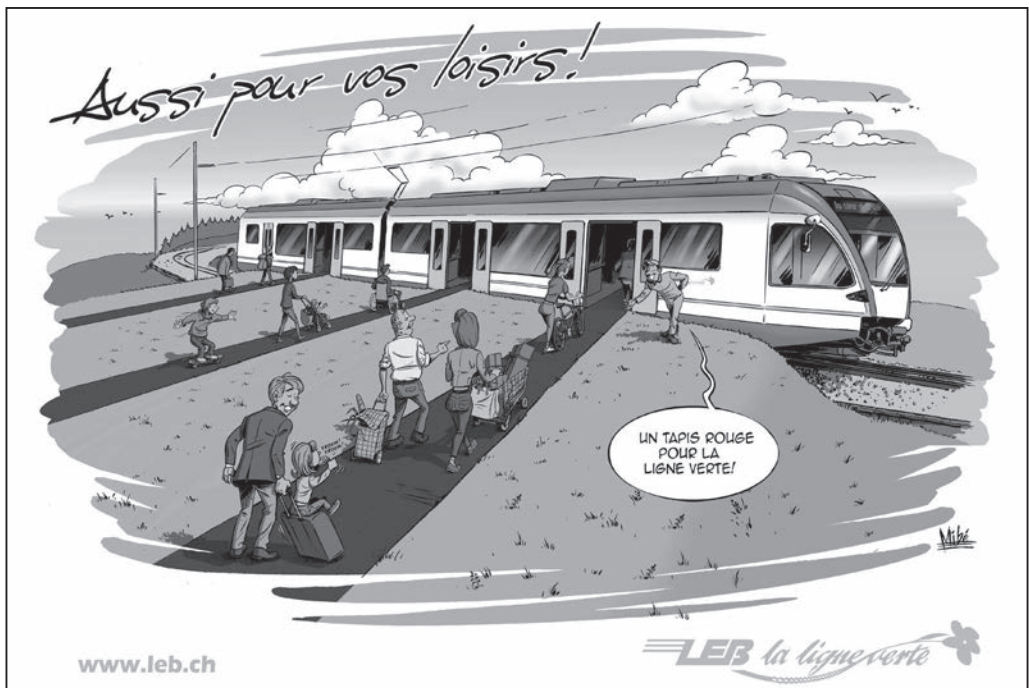



Bénévolat

Cheseaux-Romanel-Vernand

Le **Bénévolat** organise, de septembre à juin :

des cours de gymnastique douce

- à Cheseaux salle de rythmique de Derrière-la-Ville
les lundis matin, lundis soir, mercredis matin
- A Romanel, collège des Essepys
les lundis soir et mercredi matin

Prix 30.-/mois

inscriptions Corinne Wagnières, tél 021 731 13 74

atelier o

Bureau d'architectes



ETUDE - REALISATION



RENOVATION



HABITAT NATUREL

CONSEIL EN ENERGIE

EXPERT 

Rte de Neuchâtel 8 1032 Romanel
021 646 32 13 www.atelier-o.ch

Unique en Suisse!

Bonus maximum
garanti à vie sur votre
assurance voiture

Agence générale d'Echallens
Georges Minisini, Agent général
René Martin, Agent principal
Grand-Rue 10, 1040 Echallens
T 021 886 01 00, F 021 886 01 09
www.vaudoise.ch/echallens

 **vaudoise**

1^{er} AOÛT FÊTÉ DIGNEMENT!

Le 1^{er} Août 2015 a été fêté dignement par les Autorités et la population, sous un ciel menaçant ! Ce fut l'occasion d'inaugurer la toute nouvelle place de Prazqueron, après des mois de travaux.

Chacun a pu se restaurer soit avec la soupe aux pois préparée par les Autorités, soit avec les traditionnelles saucisses grillées, soit avec le rôti accompagné par de succulentes salades, menus concoctés et servis par l'Amicale des sapeurs-pompiers. Merci à tous !

Après les discours de circonstance et les chants patriotiques, la fête s'est poursuivie par l'allumage du traditionnel feu et s'est terminée par un magnifique feu d'artifice qui a illuminé toute la Commune.



M. Luigi Mancini, Municipal et « maître de cérémonie »

Merci aux organisateurs, merci au service de voirie pour toute la préparation et bien sûr merci à nos Autorités pour cette très sympathique Fête nationale.



La Présidente du Conseil communal, M^{me} Claudia Perrin, coupe symboliquement le ruban, inaugurant ainsi la nouvelle esplanade de Prazqueron



CHRONIQUE DE CHESEAUX-ROMANEL-VERNAND



Dans nos familles

Services funèbres: nous avons accompagné dans le deuil et l'espérance la famille de Mme Huguette Blanchet, de Romanel, le 19 mai à Montoie.

Pour de prochains baptêmes sont réservées les dates suivantes: **13 septembre, 4 octobre.**

Catéchèse

Eveil à la foi (enfants jusqu'à 6 ans): les célébrations réunissent dans un esprit œcuménique des familles catholiques et réformées de Cheseaux, Romanel, Jouxten-Mézery et Prilly. Pour la prochaine saison, le thème est déjà choisi: le corps. Tête, épaule, bras, main, pied, chaque partie joue son rôle, exprime sa propre symbolique. Pour chacune, la Bible offre des illustrations, des récits, des correspondances.

Culte de l'enfance (7-10 ans): après avoir vécu une année de Bib'l'aventure en compagnie de Dédé le dromadaire (voir photo), remplie de bricolages, d'histoires et d'aventures, nous repartons dès la rentrée avec un nouveau voyage plein de surprises.

Catéchisme, volées 7H-8H: nous continuons notre exploration biblique en parcourant l'Évangile de Luc et le livre des Actes.

Catéchisme, volées 9H-10H-11H:

les différents modules reprennent en septembre.

Pour chacune de ces étapes, les familles concernées ont reçu ou vont recevoir un courrier d'information détaillé avec bulletin d'inscription.

Eglise en maillot estival

Après le sympathique et champêtre tournoi de football, qui a réuni le 13 juin dernier à Romanel dans un esprit amical des équipes venues de toutes les régions, notre Eglise prépare sa journée de fête, samedi 5 septembre, autour de la cathédrale de Lausanne. «En avant la musique!»: la tonalité est clairement donnée, avec tout au long de la journée concerts, ateliers vocaux, et musique live jusqu'à minuit. Stands, échoppes et cantines, animations pour enfants, il y aura tout pour bien vivre, sans oublier le temps fort du culte de consécration des nouveaux diacres et pasteurs, à 17h.

Eglises en travaux

Dès juillet, le temple de Romanel est fermé pour d'importants travaux de restauration qui dureront six mois environ. Durant cette période, tous les cultes, baptêmes, mariages ou services funèbres ont lieu à Cheseaux. Chaque dimanche, le service de taxis depuis Romanel est opérationnel.



Bibl'Aventure, un beau voyage en compagnie de Dédé le dromadaire!

Toutefois, Cheseaux est aussi en travaux! Compris dans le remodelage actuel de l'artère centrale, le parvis du temple va être entièrement refait. Heureusement l'accès reste toujours possible, au besoin par la porte latérale.

Pour les mois à venir, l'horaire des cultes dominicaux est donc immuable:

Cheseaux, 10h.

Un apéro convivial prolonge chaque célébration.

Événement paroisse

Week-end paroissial

Pour cet événement qui se veut inter-générationnel (familles, jeunes, adultes, aînés), nous serons accueillis durant le week-end

du jeûne fédéral, **19-21 septembre**, dans un splendide cadre hôtelier de la station des Rousses (Jura français). Le programme marie les temps: manger ensemble, faire connaissance, partager l'Évangile, célébrer, sans oublier temps libre et détente.

Le week-end servira aussi à poursuivre une démarche initiée par le Conseil paroissial: comment mieux inscrire l'Évangile dans la vie actuelle, entrer en résonance avec la population, comprendre ses attentes, aménager avec tels groupes intéressés des «coins d'Évangile et de vie», ouvrir des espaces nouveaux – sachant que nos lieux d'Église traditionnels ne sont plus forcément rassembleurs.

Texte et photo: Catherine Dietiker



pharmacie**plus**
du bourg

marie-thérèse gunter
pharmacienne FPH

Espace conseil

pour entretien discret à votre disposition

route d'échallens 5
1032 romanel-sur-lausanne
t. 021 646 64 28
f. 021 646 65 00
bourg.vd@pharmacieplus.ch
www.pharmacieplus.ch
service à domicile

Marché à la ferme
du Taulard



Légumes, fruits
et petits fruits de saison
produits sur le domaine

Jus de pommes pasteurisé

Tous les **mardi** et **vendredi**
après-midi de 15h à 18h30

Famille Denis et Samuel Pache
Ch. du Boulard 1 1032 Romanel-sur-Lausanne
Téléphone : 021 647 81 22



PAPYRVS
BIBLIOTHEQUE JEUNESSE

Donnez envie de lire à vos enfants!

Venez à la bibliothèque Papyrus!
(ch. du Village 9)

**Vous y trouverez albums,
romans, documentaires, livre-CD, BD!**

Heures d'ouverture
lundi et vendredi de 15h30 à 17h30



Eglise
Évangélique
Réformée
du canton de
Vaud



BIBL'AVENTURE



**VIENS DÉCOUVRIR LA BIBLE,
T'AMUSER, BRICOLER, RIRE ET
JOUER !**

NOUS PROPOSONS POUR LES ENFANTS
DE LA 3^e À LA 6^e HARMOS, 7 SAMEDIS
MATINS DE 9H À 12H, POUR DÉCOUVRIR
LES HISTOIRES DE LA BIBLE EN FAVORI-
SANT LA CRÉATIVITÉ, L'EXPRESSION ET
L'EXPÉRIMENTATION.

DATES

- 12 SEPT. '15
- 31 OCT. '15
- 12 DÉC. '15
- 23 JANV. '16
- 12 MARS '16
- 23 AVRIL '16
- 21 MAI '16

BIBL'AVENTURE

Contact : Catherine Dietiker, pasteure, 021 331 57 26
Paroisse réformée de Cheseaux-Romanel-Vernand



12^e BOURSE D'HABITS ET DE JOUETS



SAMEDI
12 SEPTEMBRE 2015
9H⁰⁰ - 13H⁰⁰

**SALLE OMNISPORTS
DE DERRIÈRE-LA-VILLE
CHESEAUX-SUR-LAUSANNE**

- VENTE D'ARTICLES
POUR ENFANTS
& ADOS
- VENTE D'OBJETS
PAR DES ENFANTS
- BUVETTE
& ANIMATIONS



INSCRIPTION OBLIGATOIRE DÈS LE 1^{er} JUIN 2015

www.cerclemagique.ch - soduco@citycable.ch

077 463 69 30, lundi & mercredi de 20h à 21h

SUIVEZ-NOUS SUR FACEBOOK:  /CERCLEMAGIQUE



MARCHÉ DE NOËL DE CHESEAUX 2015

Vendredi soir 4 décembre et samedi 5 décembre 2015 toute la journée, nous organiserons dans le cadre du Téléthon le désormais traditionnel marché de Noël de Cheseaux dans la grande salle de la Maison de commune.

Nous recherchons des artisans intéressés à exposer leurs créations.

Vous trouverez sur le site internet le nouveau règlement, que nous vous prions de consulter, et ci-contre l'adresse de contact pour votre demande de préinscription.

Demande de préinscription jusqu'au 7 septembre 2015 :



Contact

Site web

www.telethon-lamebre.ch

Adresse E-Mail

telethon.cheseaux@gmail.com

Courrier

TELETHON Cheseaux

Case postale 154 – 1033 Cheseaux s/Lausanne



• Bulletin réponse •

Je m'intéresse au marché de Noël 2015 du Téléthon de Cheseaux.

Nom et prénom : _____

Adresse : _____

N° de téléphone : _____

Email : _____

Activité : _____



PROCHAIN CONCERT À LA GRANGE À JOUXTENS



Alexandre Cellier et Antoine Auberson
Pianiste et saxophoniste

Dimanche 13 septembre 2015
à 17h

Alexandre Cellier (www.alexcellier.ch/) s'imprègne dès son enfance des musiques traditionnelles et tziganes que son père découvre dans les pays de l'est. Très rapidement, il se passionne aussi pour le piano Jazz et l'improvisation avec François Lindemann puis le piano classique avec Christian Favre au Conservatoire de Lausanne. Il décide alors d'embrasser la carrière musicale comme interprète-compositeur. Voyageur dans l'âme, il va partout à la découverte des musiques du monde (notamment Afrique, Brésil, Europe de l'est), musiques qu'il intègre dans ses compositions et ses concerts.

A l'instar d'Alexandre Cellier, **Antoine Auberson** (fr.wikipedia.org/wiki/Antoine_Auberson) a, au contact de son père chef d'orchestre, de sa mère pianiste, de sa sœur

cantatrice, de son frère percussionniste-chanteur, développé très tôt une grande connaissance du monde de la musique et le goût pour la découverte des musiques du monde. A l'âge de 16 ans, attiré par le saxophone, il suit la classe professionnelle au Conservatoire de Bâle où il se forme au répertoire classique et se produit dans les ensembles symphoniques de la ville. De retour à Lausanne, il fonde avec Christo Christov l'Ecole de Jazz et de Musique Actuelle (EJMA) et, stimulé par sa rencontre avec le directeur de Kléber-Méleau Philippe Mentha, se met à composer de la musique de théâtre, puis de film (*Le Rapport du gendarme* de Claude Goretta, *A Synagogue in the hills* de Franz Rickenbach). Il crée aussi pour chœur et orchestre: *les Sept Etats d'âme* et, en 2005, *Est-Ouest: 12 Chants de la Terre*, une composition inspirée des musiques traditionnelles hébraïques, arabes et occidentales.

Ces deux artistes étaient faits pour se rencontrer et ont concocté un spectacle qui nous fera entrer dans leur univers. Ce **dimanche**

13 septembre à 17h à la Grange à Joux, ils présenteront les dernières compositions de leur répertoire (Jazz, classique, musique traditionnelle hébraïque) et nous régaleront de leurs improvisations sur divers instruments folkloriques (flûte de Pan, hang, balafon, flûte irlandaise).

ROMANEL INFO

Prochain numéro

Délai rédactionnel

1^{er} septembre

Date parution

1^{er} octobre



Revêtements de sols
Moquette ♦ Parquet ♦ Plastiques
Ponçage et vitrification

Chemin des Esserpys 5 1032 Romanel
Tél. + fax : 021 646 77 95 Natel : 079 457 01 43
E-mail : jcl.bataillard@gmail.com



Dépannage 24h/24

Devis
Etudes
Réalisation de
toutes applications
électriques

Chemin du Village 6
1032 Romanel
Tél. 021 648 20 20
Fax 021 646 81 09
www.romelec.ch



La Coccinelle
Restaurant - Pizzeria

Rte de Lausanne 17 1032 Romanel s / Lausanne Tél. 021 648 11 62

On vous attend avec plaisir dans un cadre convivial, cuisine traditionnelle, spécialités italiennes, viande sur ardoise, fondue chinoise et bourguignonne. Nouvelle terrasse ombragée et parking.

Ouvert tous les jours: Lundi au vendredi 07h00 - 24h00
Samedi 09h00-24h00
Dimanche fermé



**CARROSSERIE
S.A.R.L.
FAUCHERRE**
BREVET FEDERAL

P. 079 216 88 39 T. 021 731 54 00 F. 021 731 54 01 www.carrosseriefaucherre.ch
Route de Genève 15 bis 1033 Cheseaux

**Atelier de mécanique générale**Construction de machines
Réparations – Révisions*Apporte des solutions en mécanique***Mécanique du Pont Neuf
Sàrl**Ch. des Fayards 1 1032 Romanel-sur-Lausanne
Tél.: +41 (0)21 647 15 37 Fax: +41 (0)21 647 15 52
www.hentsch-bovey.ch courriel: igirardet@pontneuf.ch

**Rose - Marie
Couture**

Retouches - Vente
Habits fashion

www.rosemariecouture.ch

Tél : 079 741 66 54

Chemin de la
Covatannaz 12

*Les P'tits Bonshommes***GARDERIE
JARDIN D'ENFANTS**

accueille les enfants de 2 1/2 à 5 ans

Ch. des Tilleuls 8 - 1032 Romanel s/Lausanne
Téléphone 021 646 99 34

A. CARO - TRAVAUX

**Aménagements extérieurs
Génie civil**

Ch. Covatannaz 2 079 256 46 16
1032 Romanel-sur-Lausanne 021 648 79 94
a.car@bluewin.ch www.car@travaux.ch

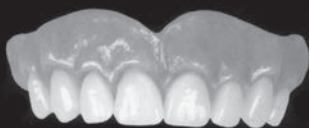
Réparations, détartrage, etc, de toutes prothèses dentaires, également devis pour institutions.
Déplacement possible chez les personnes handicapées.**G. Hölper - Terreaux 5 - 1032 Romanel s/Lausanne
021 647 35 47**

Rendez-vous par téléphone

Supermarché bio

mag bio
la nature du futur

plus
5'000 articles
sur **300m²**

**OUVERT DU LUNDI AU
VENDREDI DE 9h À 18h30
ET LE SAMEDI DE 9h À 18h**

PARKING GRATUIT
STATION DU LEB À PROXIMITÉ
(Vernand-Camarès)

MAGBIO | ROUTE DE NEUCHÂTEL 2
1032 ROMANEL-SUR-LAUSANNE | TÉL: 021 729 00 56

**Lausanne
POMPES FUNEBRES OFFICIELLES****Ecoute - Confiance - Dignité**av. des Figuiers 28 - 17 Lausanne
(Accès possible par l'av. de Montoie, à 1 m du centre funéraire)
Téléphone permanent :**021 315 45 45**www.lausanne.ch/pfo

TL: lignes N° 1, 2, 6 et 25, arrêt Maladière

Sortie autoroute Lausanne-Sud, direction Centre - Facilité de parage.

**ENTENTE
INDEPENDANTE
ROMANEL**

Membre de **VAUD** fibre

Jouez avec l'Entente !

A gagner :

une année de cotisations à l'Entente! (75.-)

Bien souvent notre attention ne se porte plus sur les détails de notre environnement.
Parfois certains objets ou lieux nous sont trop familiers
pour être regardés comme ils le méritent...



Découvrez donc où se trouve ce que vous voyez sur cette photo
(un indice : c'est à Romanel) et communiquez-le nous à l'adresse :

photo.mystere@eir-romanel.ch

sans oublier vos coordonnées

Au cas où nous recevions plusieurs réponses exactes, un tirage au sort par une main innocente sera effectué.
Ce concours étant un amusement bon-enfant, il ne donnera lieu à aucun échange de courrier ou recours juridique.
Les membres du comité de l'EIR n'ont pas accès au concours.

Dernier délai pour nous faire parvenir votre proposition : le 20 septembre 2015



LE FC ROMANEL PRÉSENTE SES ÉQUIPES POUR LA SAISON 2015/2016



Actifs

- 2 équipes de 4ème ligue
- 1 équipe seniors 30+
- 1 équipe seniors 40+

Juniors en partenariat avec le FC Le Mont et le FC Cheseaux

- 1 équipe B
- 1 équipe C
- 1 équipe D
- 1 équipe E
- 1 équipe F
- Ecole de foot

Le FC Romanel vous accueille avec plaisir pour pratiquer votre sport préféré dans votre région. Esprit d'équipe, convivialité, plaisir et respect du jeu et des participants, telles sont nos règles de vie.

Nous cherchons encore des membres pour le Comité dont une ou un secrétaire.

Pour toutes informations supplémentaires une seule adresse
fcromanel.ch

*Le Président
Thierry Henry*



Football Club Romanel

Plaisir du jeu, amour du ballon, camaraderie,
le FC Romanel est fait pour vos enfants dès 5 ans.

Venez nous rejoindre!

FC Romanel, case postale 42, 1032 Romanel
www.fcromanel.ch





TOURNOI INTERNATIONAL JUNIORS FC ROMANEL



Profitant du long week-end de Pentecôte, trois équipes juniors sont parties disputer le tournoi du trophée du Rhin en Alsace les 23 et 24 mai de cette année. Les 40 enfants représentaient les équipes E, D et C, soit des jeunes de 10 à 15 ans.

Le départ a eu lieu le vendredi soir avec quelques frayeurs, car l'un de nos cars refusait de démarrer. La panne n'était pas grave et nous avons pu prendre notre route avec une demi-heure de retard. Le voyage s'est bien déroulé jusqu'à notre hôtel alsacien. Nous étions 100 personnes et occupions une bonne partie des bâtiments. Grâce à la superbe organisation mise en place, nous avons tous pu trouver nos chambres en moins de 20 minutes.

Samedi et dimanche les trois équipes ont disputé six matchs avec des résultats fort différents. Elles ont toutes eu beaucoup de plaisir à côtoyer des joueurs venus d'autres horizons (français, belges, allemands et suisse-allemands). Nos juniors E ont remporté le prix fair-play de leur catégorie.

Le lundi à 6h du matin tout le groupe était debout pour l'expédition à Europapark. Tous les jeunes étaient à l'heure et très motivés pour profiter des Silver star, Wodan ou autre Blue Fire. Le week-end s'est terminé par un retour à Romanel vers 22h30 avec l'ensemble des participants fatigués, mais heureux d'avoir pu partager pendant trois jours une belle expérience, tant au niveau de leur sport, que de la vie en communauté, avec à la clé de belles rigolades.

Je tiens à remercier l'ensemble des participants et surtout le comité qui a fourni un travail très important et qui a permis la réalisation de ce beau projet. Je tiens à féliciter l'ensemble des enfants petits et grands qui se sont comportés de manière irréprochable tant sur les terrains, qu'en dehors.

C'était une grande expérience que nous espérons revivre ces prochaines années.

*Le Président
Thierry Henry*





L'Entente se bouge!

Affaires internes

- L'Entente a redessiné son logo.
- Nous avons créé notre site Internet. www.eir-romanel.ch. Un bon moyen de connaître ou contacter chacun des membres du Conseil Communal.



- Vous pouvez nous retrouver sur notre profil Facebook *Entente Romanel*



- On sait aussi twitter ! *#EiRomanel*
- L'Entente est désormais membre de "Vaud Libre" (*voir l'encart*)
- Une commission interne, l'UrbEntente a été créée. Elle étudie actuellement le règlement du futur quartier "Pré Jaquet".
- Tous les membres se sont retrouvés chaque automne pour la traditionnelle journée familiale.

Brocante

Pour vous, nous avons organisé une brocante au bas du village. Journée terminée par une sympathique fête avec musique, saucisses et boissons. Une belle réussite. Réservez déjà pour l'année prochaine le 28 mai.

Fête du BAS



2014

Vous avez été nombreux à participer



VAUD libre

C'est qui ?

Vaud libre une fédération de partis communaux indépendants, comme l'Entente Indépendante de Romanel. Réunis afin de partager leurs idées, leurs expériences. Vaud Libre est représenté au Grand Conseil par deux députés.

Chacun de ces partis bénéficie, d'une part, des contacts avec les autres communes, et d'autre part, d'un précieux relais au niveau cantonal.

Romanel est représenté au comité de Vaud Libre par Pierre Pache qui s'est vu confier la charge de vice-président.

Cette adhésion ne change absolument rien au fonctionnement de notre parti. **Aucun mot d'ordre, aucune contrainte ne nous sont imposés.**

Tout le monde est gagnant. Vaud Libre est plus fort grâce au poids de l'Entente (près de 60 membres), et nous bénéficions des compétences, du soutien et de l'expérience d'un large réseau.



ENTENTE INDEPENDANTE ROMANEL

Membre de VAUD fibre



Qu'a fait l'Entente au Conseil Communal ?

- Interpellation de Pierre Pache, demandant à la Municipalité d'améliorer sa **communication** avec le Conseil Communal.
- Postulat "**Infrastructure jeunesse**" de Guillaume Deriaz et consorts demandant à la Municipalité un projet d'infrastructure et un encadrement professionnel pour les jeunes de la commune.
- Postulat "**Mobilis**" de Pierre Pache et consorts souhaitant que la Municipalité renégocie le décapage des zones tarifaires du LEB. Pour obtenir une réduction du prix du billet de près de 50%.
- Postulat "**Pour un véhicule Mobility**" de Guillaume Deriaz et consorts pour la mise à disposition d'un véhicule Mobility à la gare.
- Postulat "**Le parcours du hérisson**" de Pierre Pache et Pierre-Olivier Hornung, visant à résoudre les dangers et défauts du cheminement piétonnier entre les Terreaux et la gare.

Les très nombreuses interventions personnelles des membres de l'Entente dans les débats et propositions individuelles ne sont pas rapportées ici.

L'Entente Indépendante C'est quoi ? À quoi ça sert ?

- C'est une association de citoyens habitant Romanel, sans orientation partisane ni religieuse.
- Son but principal est de permettre à chacun de participer à la vie politique de la commune.
- Elle est ouverte à chaque habitant de Romanel, quels que soit sa nationalité, son sexe, sa religion, son appartenance politique ...
- Elle garantit la liberté de parole et de vote, dans le respect de chacun, en privilégiant le débat d'idées, le dialogue, le partage d'opinions.

Comment ça marche ?

- Chaque séance du Conseil communal est précédée d'une séance de préparation et d'information, où chaque membre peut dialoguer avec les membres des autorités.
- L'Entente soutient et encourage ses membres lors des élections.
- L'Entente organise des événements à buts politiques, sociaux, récréatifs, culturels...



Nous avons besoin de votre avis, de vos critiques, vos idées, vos questions...

Romanel vous appartient.

Faites entendre votre voix. Soyez au courant de ce qui se décide pour votre village.

Rejoignez-nous !

La cotisation annuelle n'est que de Fr. 75.-

Il vous suffit de remplir le bulletin d'adhésion en ligne sur le site www.eir-romanel.ch

Vous hésitez ? Venez assister à l'une de nos séances de préparation au Conseil, ou contactez le comité via le site.

En attendant, des décisions se prennent, sans vous !



LES PÈDZES ...

... suite
au prochain numéro
du Romanel Info



COUP DE CŒUR DE LA BIBLIOTHÈQUE

Le loup reste à l'honneur chez Papyrus. Voici l'un des albums retenus pour les ateliers lecture-dessin qui ont eu lieu à la bibliothèque en mai-juin. Les œuvres de nos artistes en herbe peuvent être admirées durant les heures d'ouverture. Un grand merci à Nathalie Marti, qui a guidé les enfants lors de la réalisation des dessins, et aux autres membres du comité qui ont donné un coup de main toujours bienvenu.

« Voici trois petits loups tout doux qui souhaitent construire une maison... Mais le terrible Grand Méchant Cochon ne l'entend pas ainsi. Il s'acharne alors sur la maison des trois loups en utilisant des briques, du béton, des cadenas. Ici les rôles sont inversés et la malice et la ruse sont toujours aussi efficaces. » (Ricochet-jeunes.org)

Carmen González Tornare

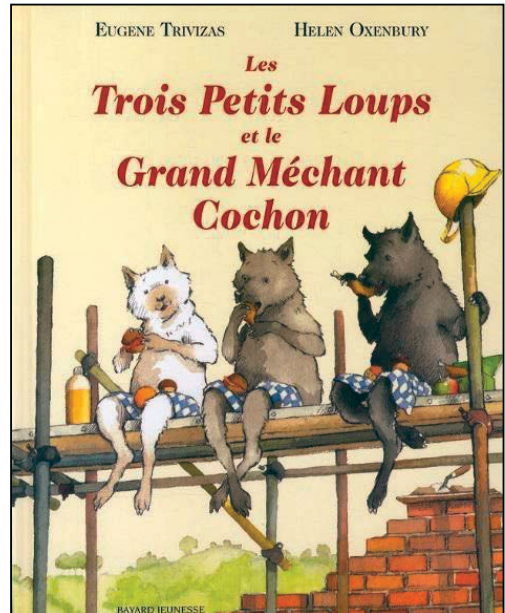

LES TROIS PETITS LOUPS ET LE GRAND MÉCHANT COCHON

Auteur: Eugène Trivizas

Illustrateur: Helen Oxenbury

Editeur: Bayard Jeunesse, 1993



Bibliothèque PAPYRUS

Ch. de Cousson, CP 39 –1032 Romanel

Tél.: 021 647 09 60

bibliotheque-papyrus@bluewin.ch

L'IMPRIMERIE ATELIER GRAND VOUS PROPOSE DES SOLUTIONS PERSONNALISÉES ET ORIGINALES POUR TOUS VOS TRAVAUX GRAPHIQUES

Notre service personnalisé, notre équipement numérique et offset de haute qualité répondent à l'ensemble de vos projets. Nous créons et réalisons ensemble tous vos imprimés. Quelles que soient leurs quantités et selon la formule créative et technique la plus adaptée à vos exigences. N'hésitez pas à faire appel à nos services.



Atelier Grand SA En Budron H20 CH – 1052 Le Mont-sur-Lausanne
Tél. 021 652 16 77 – Fax 021 652 99 02 – info@ateliergrand.ch – www.ateliergrand.ch

«À TRAVERS ROMANEL», GRANDE RÉUSSITE GRÂCE À DES ORGANISATEURS AU TAQUET !

