



ROMANEL

INFO

DÉCEMBRE 2017

108



Joyeuses fêtes

ROMANEL INFO

RÉDACTION

Responsable de rédaction :

M^{me} Laurence Donnet
Ch. du Village 24 - 1032 Romanel
Tél. 021 646 55 79
laurence.donnet@bluewin.ch

Communications officielles :

M^{me} Nicole Pralong

Délai rédactionnel

2 janvier, 1^{er} mars, 1^{er} mai, 1^{er} juillet,
1^{er} septembre, 1^{er} novembre

Parution

1^{er} février, 1^{er} avril, 1^{er} juin, 21 août,
1^{er} octobre, 1^{er} décembre

Tirage

2'000 exemplaires, 6 fois par an =
12'000 exemplaires
Lectorat potentiel sur une année :
plus de 20'000 personnes

Impression

Atelier Grand SA, Le Mont-sur-Lausanne
info@ateliergrand.ch
Préresse : Sophie Donnet
romanelinfo@bluewin.ch

ANNONCES

Annonce express

Fr. 30.- (réservée aux lecteurs)

Annonce annuelle (6 parutions)

Noir/blanc

1/8 de page : Fr. 285.-
1/4 de page : Fr. 435.-
demi-page : Fr. 735.-
une page : Fr. 1'150.-

Quadrichromie

1/8 de page : Fr. 350.-
1/4 de page : Fr. 625.-
demi-page : Fr. 1'250.-
une page : Fr. 1'500.-

Parution isolée (en quadrichromie)

1/8 de page : Fr. 130.-
1/4 de page : Fr. 240.-
demi-page : Fr. 390.-
une page : Fr. 500.-



Sommaire

Communications officielles	3
Liste des manifestations	8
Conseil communal	11
Fenêtre de l'Avent 2017	17
Journée des retraités 2017	18
M. Louis Butty célèbre ses 90 ans !	22
M. Giacomo Monni fête ses 90 printemps !	27
M. Philippe Reymond fête ses 90 ans !	30
Accueil de jour en milieu familial	35
Dans nos familles	37
Soirée choucroute de la Source EnChantée	39
Chronique de Cheseaux-Romanel-Vernand	43
Coup de cœur de la bibliothèque	49



*La Municipalité souhaite
à tous les habitants
de bonnes fêtes de fin d'année
et vous transmet également
ses meilleurs vœux pour l'An 2018*

Administration communale - Fermeture des bureaux



Durant les fêtes de fin d'année, les bureaux de l'Administration communale seront fermés comme suit :

**du vendredi 22 décembre 2017
à 11 h 30 au mercredi 3 janvier 2018
à 09 h 00.**

Visitez notre site:
www.romanel-sur-lausanne.ch



Tarifs électriques des Services Industriels de Romanel-sur-Lausanne

Les tarifs d'électricité valables à partir du 1^{er} janvier 2018 peuvent être consultés sur le site Internet de la Romande Energie : www.romande-energie.ch

Neige



Par mesure de prudence, il est rappelé à chaque propriétaire de véhicule qu'il ne doit pas le laisser en stationnement en bordure des rues et parquer trop près du bord de la route, ceci de façon à faciliter la tâche d'enlèvement de la neige et le salage effectué par le Service de voirie, qui prie instamment les conducteurs de se conformer aux instructions du personnel occupé à ces travaux. Le Service de voirie remercie d'ores et



déjà tous les conducteurs qui faciliteront la tâche des responsables des services hivernaux de notre réseau routier.

D'autre part, il est à noter que les accumulations de neige dégagées et poussées aux abords des entrées de propriétés privées, ou à côté des voitures parkées sur la voie publique, seront à enlever par les propriétaires concernés.

La Municipalité décline toute responsabilité quant aux dégâts qui pourraient être causés par le chasse-neige aux véhicules parkés totalement ou partiellement sur le domaine public, en dehors des cases de stationnement autorisé.

Ramassage des sapins de Noël

Le Service de voirie organisera le ramassage des sapins de Noël,

dès le lundi 8 janvier 2018 à 07h 30.

A déposer sur l'emplacement habituel de dépôt des poubelles.

Déchetteries situées au Bâtiment du Service de Voirie et au chemin du Stand



Nous vous rappelons que deux conteneurs, l'un destiné à recevoir les capsules de café "Nespresso" et l'autre les produits toxiques, ont été installés à la déchetterie du chemin du Stand.

Toutefois, votre premier réflexe devrait être de rapporter dans les grandes surfaces le maximum de déchets qui peuvent y être déposés.

Nous vous rappelons également que les déchets encombrants doivent impérativement être apportés à la déchetterie du chemin du Stand et non déposés dans les divers éco-points communaux et au bâtiment du Service de Voirie!!!

DEJARDIN FRERES SA

ROMANEL



Bières
Vins
Limonades
Jus de fruits

livraisons à domicile

Tél. 021 731 33 41 Fax 021 731 51 80 www.sosboissons.ch



- **L'écopoint situé au bâtiment du Service de voirie ne reçoit que les PET des bouteilles de boissons et les sacs à ordures taxés uniquement.**
- La déchetterie du chemin du Stand ne reçoit que le fibrociment ou l'amiante fortement agglomérée, qui doivent être emballés dans un plastique solide et transparent (valable pour les bacs à fleurs et les plaques ondulées notamment); l'amiante peu agglomérée doit impérativement être éliminée par une entreprise spécialisée (faux-plafonds, joints de carrelage, par exemple).
- Les conteneurs à Papier & Carton des différents écopoints de la Commune sont à disposition pour y recevoir des déchets triés, tels que journaux, publicités, magazines, enveloppes, tous types de cartons pliés. Les papiers souillés, cartons à pizza, berlingots, emballages alimentaires et autres plastiques doivent être mis dans les sacs taxés.

Merci de respecter les directives données par le surveillant de la déchetterie du chemin du Stand et de faire preuve de politesse à son égard.

La Municipalité



La Coccinelle

Restaurant - Pizzeria

Rte de Lausanne 17 1032 Romanel s / Lausanne Tél. 021 648 11 62

On vous attend avec plaisir dans un cadre convivial, cuisine traditionnelle, spécialités italiennes, viande sur ardoise, fondue chinoise et bourguignonne. Nouvelle terrasse ombragée et parking.

Ouvert tous les jours: Lundi au vendredi 07h00 - 24h00
Samedi 09h00-24h00
Dimanche fermé

147

LIGNE D'AIDE AUX ENFANTS ET AUX JEUNES

Ecouter Réconforter Aider



Centrale téléphonique des médecins de garde

Médecins et médecins-dentistes vaudois

1. N° de votre médecin traitant ou médecin-dentiste
2. En cas de non-réponse: contactez la centrale

téléphonique des médecins de garde vaudois **Tél. 0848 133 133**

3. En cas d'urgence vitale: contactez le **144**

Info-drogue

Vous pouvez faire appel aux référents en matière de toxicomanie des Communes voisines qui sont atteignables aux numéros de téléphone suivants:

Le Mont-sur-Lausanne 021 653 25 03
Prilly 079 229 11 37



L'Ecole de Musique de Cheseaux - Romanel



remercie
les
autorités
communales
pour leur
soutien
et leur
confiance.

Meilleurs vœux pour

2018 *Musicalement vôtre*

emcr@bluewin.ch • 021 648 49 54

www.emcr.ch

CARROSSERIE de VERNAND S.A.

ROMANEL

F. Matoso



Voiture de remplacement

En face du Marché Romanel
Chemin du Marais 4
1032 Romanel s/ Lausanne

Tél & Fax 021/647 46 86
carr.devernand@bluewin.ch

Accueil de jour des enfants

www.ajenol.ch

Membre du réseau Ajenol

Accueil familial de jour de Romanel

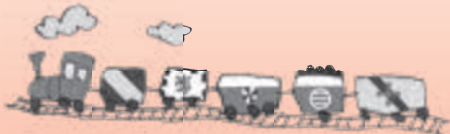

**Vous souhaitez devenir
Accueillante en Milieu
Familial ?**

Vous désirez placer votre enfant ?

Veuillez contacter la coordinatrice :

Marie-Dominique Progin
021 646 77 65



ELECTRICITE-TELECOM
INFORMATIQUE

Dépannage 24h/24

Devis

Etudes

Réalisation de
toutes applications
électriques

Chemin du Village 6
1032 Romanel

Tél. 021 648 20 20

Fax 021 646 81 09

www.romelec.ch



MARCHÉ ARTISANAL DE ROMANEL



2017



la buvette est tenue par
la gym de Romanel
Venez vous y régaler !

1 au 3 décembre 2017
à la salle polyvalente de Prazqueron

vendredi 1: de 16 à 20h • samedi 2: de 10 à 19h
dimanche 3: de 10 à 17h



Liste des manifestations

Décembre 2017

1, 2, 3 décembre	Marché de Noël	Prazqueron	Selon programme
1 ^{er} décembre	Paroisse Catholique – Messe Rorate	Cheseaux/Foyer St-Nicolas	07 h 00
3 décembre	Concert de Cheseaux	Temple Cheseaux	17 h 00
5 au 17 déc.	Fenêtres de l'Avent	Village	Selon programme
5 décembre	Noël du GSL	Prazqueron	Dès 18 h 30
8 décembre	Paroisse Catholique – Messe Rorate	Cheseaux/Foyer St-Nicolas	07 h 00
8 décembre	Match aux cartes – Abbaye des Villageois	Prazqueron	Dès 18 h 30
9 décembre	Les Pèdzes – Vente de sapins de Noël	Prazqueron	Dès 10 h 00
10 décembre	Fanfare de Cheseaux – Concert de Noël	Prazqueron	17 h 00
10 décembre	Concert Cheseaux	Temple Cheseaux	17 h 00
13 décembre	Noël des Aînés – Fil d'Argent	Prazqueron	14 h 30
14 décembre	Conseil Communal	Prazqueron	19 h 00
15 décembre	Paroisse Catholique – Messe Rorate	Cheseaux/Foyer St-Nicolas	07 h 00
16 décembre	Né pour lire	Bibliothèque	09 h 30 – 11 h 00
18 décembre	Né pour lire	Bibliothèque	09 h 30 – 11 h 00
19 décembre	Samaritains – Don du sang	Maison Commune Cheseaux	15 h 30 – 19 h 30
22 décembre	Paroisse Catholique – Messe Rorate	Cheseaux/Foyer St-Nicolas	07 h 00
22 décembre	Contes pour enfants dès 4 ans	Bibliothèque	16 h – 16 h 45

Janvier 2018

5 et 6 janvier	Souper-Théâtre Société de Jeunesse	Prazqueron	Non communiqué
10 janvier	Loto du Fil d'Argent	Foyer Cheseaux	14 h 30
13 janvier	Loto Source enChantée et Jeunesse	Prazqueron	20 h 00
14 janvier	Loto Source enChantée	Prazqueron	14 h 00
26 janvier	Conte – enfants dès 4 ans	Bibliothèque	16 h 00 – 16 h 45
29 janvier	Conte – Enfants jusqu'à 4 ans	Bibliothèque	09 h 30 – 11 h 00

Février 2018

1 ^{er} février	Conférence Eglise Réformée	Villageoise	19 h 30
4 février	Loto Société de Gym	Prazqueron	14 h 00
9 février	Conférence M. Schneider – Fil d'Argent	Concorde	14 h 30
26 février	Conte – Enfants jusqu'à 4 ans	Bibliothèque	09 h 30 – 11 h 00

Mars 2018

2 mars	Soupes Solidaires – Paroisses	Prazqueron	12 h 00
--------	-------------------------------	------------	---------



7 mars	Conférence M. Tâche – Fil d'Argent	Foyer Cheseaux	14 h 30
7 mars	Ass. Générale Communauté Catholique	Buvette collège Cheseaux	20 h 00
10 mars	Les Journées musicales de Romanel	Prazqueron	Dès 08 h 00
11 mars	Les Journées musicales de Romanel	Prazqueron	Dès 08 h 00
16 mars	Soupes Solidaires – Paroisses	Prazqueron	12 h 00
24 mars	Conte – Enfants jusqu'à 4 ans	Bibliothèque	09 h 30 – 11 h 00

Avril 2018

13 avril	« Chantée » Fil d'Argent	Concorde	14 h 30
24 avril	Assemblée Générale Romanel Logis	Villageoise	20 h 15
27 avril	Conte – enfants dès 4 ans	Bibliothèque	16 h 00 – 16 h 45
28 avril	Conte – Enfants jusqu'à 4 ans	Bibliothèque	09 h 30 – 11 h 00
28 avril	Concert annuel Source enChantée	Prazqueron	20 h 00
30 avril	Conte – Enfants jusqu'à 4 ans	Bibliothèque	09 h 30 – 11 h 00

Mai 2018

4 et 5 mai	40 ^e anniversaire Sté de Gym	Prazqueron	Programme suivra
9 mai	Séance cinéma – Fil d'Argent	Foyer – Cheseaux	14 h 30
25 mai	Conte – enfants dès 4 ans	Bibliothèque	16 h 00 – 16 h 45
26 mai	Conte – enfants jusqu'à 4 ans	Bibliothèque	09 h 30 – 11 h 00
26-27 mai	Fête Cantonale de lutte Suisse	Prazqueron	Selon programme
28 mai	Conte – enfants jusqu'à 4 ans	Bibliothèque	09 h 30 – 11 h 00

Juin 2018

25 juin	Conte – enfants jusqu'à 4 ans	Bibliothèque	09 h 30 – 11 h 00
27 juin	Assemblée générale Source enChantée	Prazqueron	20 h 00
29 juin	Conte – enfants dès 4 ans	Bibliothèque	16 h 00 – 16 h 45
30 juin	Rallye Société de gym	Village	Non communiqué
30 juin	Conte – enfants jusqu'à 4 ans	Bibliothèque	09 h 30 – 11 h 00

Août 2018

26 août	Fête inclusive Fondation de Vernand	Prazqueron	12 h 00
---------	-------------------------------------	------------	---------

Novembre 2018

11 novembre	Repas d'automne Paroisse Protestante	Prazqueron	12 h 00
17 novembre	Soirée « Saudades de Portugal »	Prazqueron	16 h 00



Joyeuses Fêtes de fin d'année!

**L'Atelier Grand (imprimeurs)
et M^{me} Laurence Donnet,
rédactrice du Romanel Info,
souhaitent à chacune
et à chacun des fêtes de fin
d'année lumineuses
et remplies d'espoir!**

**Un grand merci à nos différents
annonceurs et photographes
qui par leur participation
permettent de donner vie
à votre Romanel Info.**



Conseil communal

Séance du 28 septembre 2017

La 7^e séance du Conseil communal a eu lieu le 28 septembre 2017. Cette séance a permis aux membres du Conseil d'élire notre nouvelle secrétaire et de traiter trois préavis présentés par la Municipalité.

Suite à la démission de M. Nicolas Servageon du poste de Secrétaire, le bureau du Conseil a proposé pour le remplacer, Mme Geneviève Freda Guéritault, habitante de notre village. Mme Freda Guéritault a été élue par 46 voix.

Le Préavis 12/2017 était consacré à l'achat de véhicules pour le service des Travaux. Ce sont trois véhicules que la Municipalité proposait pour un montant total de CHF 110'000.– Après une longue discussion et un amendement proposé par la commission des finances supprimant l'achat d'un véhicule électrique, les Conseillers et Conseillers ont pu voter. Le véhicule électrique ayant été refusé, le préavis amendé a été accepté pour un montant de CHF 66'800.–.

Les membres du Conseil ont pu, à nouveau, se prononcer sur une demande de crédit destiné à l'entretien, à la rénovation et à la maintenance des bâtiments pour la législature 2016 – 2021 pour un montant total de CHF 530'000.–. Pour rappel, un préavis de même type avait été présenté, en décembre 2016, puis retiré par

la Municipalité. Ce préavis a été soumis à une Commission technique en plus de la Commission des finances. Cette dernière a proposé sept amendements et tout au long de la discussion, deux autres amendements ont été déposés. Sur les huit amendements votés, un ayant été retiré par la dépositaire, deux ont trouvé gain de cause. Le préavis ainsi amendé a été accepté par les membres du Conseil pour un montant total de CHF 500'500.–.

Pour terminer, la Municipalité a demandé un crédit complémentaire pour la révision du PPA Le Village. Ce préavis a été accepté, sans discussion, pour un montant de CHF 120'000.– TTC.

Quelques points des divers ont conduit à la clôture de cette séance, qui a été levée à 23h10.

*Président du Conseil communal
Patrick Oppliger*



La Municipalité de Romanel-sur-Lausanne soutient pleinement et salue l'action de la vente de sapins de Noël organisée par l'Amicale Les Pèdzes,
LE 9 DÉCEMBRE PROCHAIN.

Afin d'encourager la population à participer à cette initiative, la Commune de Romanel-sur-Lausanne a prévu de verser un don à l'Association « ARFEC ». Le montant de la contribution sera défini selon le nombre de sapins vendus



L'ARFEC est une association de familles, aussi chaque membre de la famille est pris en compte: l'enfant malade, les parents, les frères et sœurs aussi. L'ARFEC compte en ce moment plus de 500 membres.

On recense annuellement près de 300 nouveaux cas d'enfants atteints d'un cancer en Suisse, dont 80 en Suisse romande. C'est à chaque fois un séisme de grande envergure, car l'enjeu est de taille: les

chiffres ne disent rien de la bataille à mener. Grâce à la recherche médicale, le taux de guérison approche les 80%, mais les séquelles graves sont fréquentes.

C'est dans le but de soutenir et accompagner les familles que l'ARFEC a développé au cours des années un soutien de proximité pour les familles partout en Suisse romande.



VOTRE SAPIN DE NOEL A ROMANEL



L'amicale Les Pèdzes organise une vente de sapins au profit de l'Association Romande des Familles d'Enfants atteints d'un Cancer.



La vente aura lieu

**le samedi 9 décembre 2017
de 10h00 à 12h00
devant la salle de Prazquéron**

où les lutins du Père Noël
vous accueilleront et
vous serviront un verre
de vin chaud.

Les sapins de type
Nordmann, qualité
extra, de production
vaudoise, seront
disponibles en
3 grandeurs :

100-125cm	35.--
125-150cm	40.--
150-175 cm	45.--
Socle en bois	5.--

Dernière commande
jusqu'au lundi 4 décembre
auprès de Marie Chapuis
par :

e-mail : sapins@hispeed.ch

natel : 078/708.05.90



Pour chaque sapin
vendu, l'amicale
Les Pèdzes versera
10.-- à l'ARFEC.

Afin de soutenir
également l'Association,
la Commune de Romanel
versera une contribution pour
chaque sapin vendu.

Les personnes n'ayant pas commandé de sapins mais souhaitant participer à l'action sont également les bienvenues pour partager un moment convivial et faire un don dans la tire-lire de l'Arfec



La Ferme
du Taulard



Denis et Samuel Pache - Fruits & Légumes



Venez nous rendre visite et vous faire plaisir avec des légumes de saison et produits du terroir, au marché du Taulard chemin du Boulard 1 à Romanel-sur-Lausanne, **tous les mardis et vendredis** après-midi **de 15h à 18h30** !

Nos horaires:

Mardi: de 15h à 18h30

Vendredi: de 15h à 18h30

Produits du terroir:

- Fruits et légumes de saison
- Fromage de chèvre de Cugy
- Fruits et légumes de saison
- Viande de porc fermier
- **Fromage de brebis** du Petit Boutavent (à la quinzaine)



Le mardi d'avril à décembre, Anne-Françoise Baudat vous propose ses délicieux fromages issus des chèvres de son élevage!



Porc fermier
de Lussery-Villars

Le vendredi de septembre à juin, la famille Chappuis vous propose de la viande fraîche et charcuterie de porc fermier!

Les producteurs:

La Ferme du Taulard
Denis et Samuel Pache
Chemin du Boulard 1
1032 Romanel-sur-Lausanne
www.aulard.ch
021 647 81 22

Les Saveurs du Coin
Famille Chappuis
Chemin du Refuge 2
1307 Lussery-Villars
www.lessaveursducoin.ch
021 861 32 10

La Petite Chèvrerie
Anne-Françoise Baudat
Rue du Village 6
1053 Cugy
Facebook: @petitechevreriecugy
079 668 51 14

Communiqué de presse

PERL 2018 : le concours est lancé, à vos marques !

Les candidatures de la 16^{ème} édition du concours Prix Entreprendre Région Lausanne (PERL) sont officiellement ouvertes ! Les entrepreneurs peuvent, dès aujourd'hui, participer aux PERL 2018. Comme tous les ans, les prix récompensent les projets les plus créatifs et innovants qui, à terme, influenceront le marché de l'emploi dans la région lausannoise. Le bilan 2003-2017 du concours montre un impact économique très significatif pour la région.

Appel à candidatures

Chaque année, les PERL, dotés de CHF 100'000.- récompensent les projets les plus innovants permettant de dynamiser l'économie de la région. Ces prix sont destinés à toute entreprise, PME ou PMI, existante ou en voie de création, active dans tous les secteurs économiques. Les porteurs de projets doivent déposer leur dossier de candidature dans les bureaux de Lausanne Région, jusqu'au **12 janvier 2018 à 12h00**. Toutes les informations utiles sur www.lausanneregion.ch/perl.

PERL : un véritable coup de pouce à l'entrepreneuriat

Aucune distinction du secteur d'activité n'est déterminante, dès lors que le projet est développé sur le territoire de l'une des [27 communes membres](#) de Lausanne Région. Néanmoins, il doit répondre aux critères du concours :

- Impact économique du projet pour la région lausannoise en matière d'emplois.
- Originalité et aspect novateur du produit ou du service.
- Qualité du plan d'affaires, démontrant la faisabilité technique et la viabilité économique du projet.

Le bilan des PERL est éloquent !

Après un sondage auprès des 62 entreprises primées ces quinze dernières années, 53 d'entre elles sont toujours actives dans la région lausannoise. En résumé, près de 85% des entreprises se sont développées, créant au passage près de 500 emplois directs. La visibilité médiatique offerte par une telle reconnaissance publique a permis aux gagnants du concours d'attirer l'attention d'investisseurs et autres partenaires influents. A ce jour, les prix distribués totalisent CHF 1.4 million.

Renseignements complémentaires :

- *Gustave Muheim, Président de Lausanne Région, tel. 079 341 99 66*
- *Paola Orlando Micolot, Déléguée économique, Lausanne Région, tél. 021 613 73 33 ou 079 937 03 79*





Participez aux messes Rorate

en décembre 2017

Dans une ambiance recueillie, à lueur des bougies



Les vendredis matin au Foyer Saint-Nicolas à Cheseaux:

01.12.2017 à 7h00

08.12.2017 à 7h00

15.12.2017 à 7h00

22.12.2017 à 7h00

Puis partagez le café avant de vous lancer dans la journée!



Fenêtres de l'Avent 2017

Mardi 5 décembre

18h00, salle polyvalente
Noël du GSL

Vendredi 8 décembre

18h30, chemin de Rebaterel 4
Famille Saby Diaz et Famille Antoniotti

Mercredi 13 décembre

18h00, ch. de l'Orio 29
Voirie & Services Industriels de Romanel

Vendredi 15 décembre

18h30, devant le kiosque
Romanel Libre

Samedi 16 décembre

17h00, Collège des Esserpys
Entente Indépendante de Romanel

Dimanche 17 décembre

18h00, ch. des Vernes
Quartier des Vernes

**Nous vous recommandons
de vous déplacer à pied!**





Journée des retraités 2017

Ce fut une nouvelle fois par une radieuse journée d'automne que nos retraités ont été reçus, le vendredi 6 octobre dernier, lors de la traditionnelle rencontre annuelle organisée à leur attention.

De magnifiques tables décorées avec un soin tout particulier, ainsi qu'un excellent repas concocté et servi par l'équipe de choc de Simone Resin, ont permis aux presque 220 convives de se retrouver dans la joie et la bonne humeur lors de ce moment convivial rythmé par quelques discours, mais aussi et surtout par de la musique « de chez nous » magnifiquement jouée par le groupe folklorique de Bernard Henchoz, venu expressément de Château-d'Oex pour l'occasion.

Un grand merci à nos retraités d'avoir répondu présents à cette invitation, ainsi qu'à toutes les personnes qui ont œuvré pour que cette journée soit une réussite.

Je vous souhaite, au nom de la Municipalité, une excellente fin d'année et vous donne rendez-vous pour la prochaine édition !

Chaleureux messages à tous.

*Claudia Perrin
Conseillère municipale*







MARY COIFFURE

Féminin - Masculin

S. ISENI

Soins : Schwarzkopf professional

Ch. de l'Orio 5 – 1032 Romanel s/Lsne
Téléphone + fax 021 646 23 74



AUTO-ECOLE

DENIS BERTSCHI & FILS

Ch. Sous-Mont 6 Tél. 021 648 48 64
1032 Romanel Natel 079 606 30 40

atelier o

Bureau d'architectes



ETUDE - REALISATION



RENOVATION



HABITAT NATUREL

CONSEIL EN ENERGIE

EXPERT 

Rte de Neuchâtel 8 1032 Romanel
021 646 32 13 www.atelier-o.ch

Notre équipe vous attend
à la **LUDOTHÈQUE**
au ch. du Village 9

Le **lundi** de **15 h 30 à 17 h 30**
Le **mardi** de **20 h 00 à 21 h 00**

Pour vous proposer
en location jeux et jouets
(dernières nouveautés et jeux classiques)
Au plaisir de vous accueillir

Tél.: 021 647 09 60
ludotheque-lesacamalices@bluewin.ch





Exposition de peinture à l'huile à la Villageoise

Lien-Phuong Nguyen Marie-Lou Théraulaz



Invitation aux vernissages

le samedi 25.11. et dimanche 26.11.
le samedi 02.12. et dimanche 03.12.
dès 11 heures en présence des artistes

Heures d'ouvertures
Lundi – Vendredi : 14h-19 h
Samedi – Dimanche : 11h-17h
077 441 17 40

Bât. "La Villageoise"
Ch. du Village 14
1032 Romanel s/LSne
079 579 43 18



Monsieur Louis Butty célèbre ses 90 ans !



Fils de paysan broyard, M. Butty est né le 10 novembre 1927 à Rueyres-les-Prés, à Estavayer-Fribourg. A l'âge de 7 ans, il a la douleur de perdre sa maman et a ensuite voulu devenir gendarme à Genève.

En 1948, il entre à l'Ecole des gardes-frontières et en 1949 il débute sa carrière en "Doubs-eur" à Biaufond, au fond d'une vallée perdue où les français, à court de denrées alimentaires après la guerre, venaient s'approvisionner, entassés dans un car fonctionnant au charbon.

En 1950, M. Butty débute les ascensions et connaît la solitude des Alpes valaisannes

lorsqu'il se retrouve à la Cabane de la Porte de Cullayes, au-dessus de Morgins.

Jusqu'en 1956, il vivra également dans celles de Chesery et du Col de la Croix; ensuite, il est transféré à la frontière de Saint-Gingolph, où un acte de bravoure a marqué sa vie, car il a démasqué un dangereux criminel recherché à l'époque par toutes les polices pour le meurtre de deux banquiers zurichois, en pointant son pistolet vers ce malfrat pendant son arrestation! Puis il aura des missions à la Brévine, ainsi qu'à Ouchy, où il sauve la vie d'une femme tentant de mettre fin à ses jours, tout ceci avant de terminer sa carrière à la



Direction des douanes à Lausanne, après 44 ans de loyaux et fidèles services.

Durant quatre mois par année, en 1958-1959, il a été moniteur de gymnastique et de sports de combat rapproché au Centre de formation des gardes-frontières à Liestal.

Sa condition physique irréprochable lui permettra de participer à la Patrouille des Glaciers, à plusieurs éditions du Trophée du Muveran et à nombre de Championnats de l'Armée en hiver et autres courses militaires en été, surtout en Suisse allemande. Son palmarès est également marqué par une carrière sportive de tireur chevronné, couronnée par un titre de Champion au Concours individuel du Tir fédéral avec le résultat optimal de 10 sur 10 !

Mais revenons à l'année 1956, qui a été une année importante dans sa vie, car Berthe "Betty" Marmy, son amour de toujours dans son village broyard, entame avec lui la plus belle des courses : elle devient sa femme le 28 septembre. Au fil des ans, le couple vit une magnifique aventure emplie de bonheur avec la naissance de deux garçons et de deux filles, suivis de trois petits-fils, six petites-filles et 4 arrières petits-enfants (3 garçons et 1 fille).

Mais M. Butty connaîtra aussi deux immenses chagrins avec les pertes de l'une de ses filles et de l'une de ses petites-filles, toutes deux emportées tragiquement par la maladie.

Récemment, M. Butty a franchi la borne des 175 courses de montagne organisées par la Section des Diablerets du Club Alpin Suisse, dont il fait partie de l'Amicale des Jeudistes et dont les membres apprécient ses contributions, sa gentillesse, sa bonhomie, sa modestie et la richesse de sa personnalité depuis tant d'années.

Après la remise de quelques cadeaux, les Autorités ont souhaité à M. Butty leurs meilleurs vœux à l'occasion de son 90ème anniversaire.

COURS *d'anglais*

- tous niveaux de débutant à avancé
- préparation aux examens officiels
- conversation en petit groupe

The Ellis School of English



Catrina Ellis
Ch. de Sous-Bois 6 1008 Jouxten-Mézery
CP 78, 1032 Romanel Tél. 079 896 88 89
ese@ellis-school.ch www.ellis-school.ch

ROMANEL INFO

Prochain numéro

Délai rédactionnel

1^{er} janvier 2018

Date parution

1^{er} février 2018



FIDUCIAIRE DU VILLAGE

Comptabilité avec résultat intermédiaire et/ou
en fonction de vos besoins – Déclarations fiscales –
Décompte TVA – Gestion des salaires –
Mise en place de système et d'organisation comptables –
Gestion immobilière & PPE –
Assurances – Missions temporaires –
Cours de comptabilité

BERNARD MOTTET

Av. d'Echallens 1b – 1032 Romanel-sur-Lausanne

079/764 32 77 – 021/648 27 72

info@fdvromanel.ch www.fdvromanel.ch

Aussi pour vos loisirs!



www.leb.ch

LEB la ligne verte



Christy
Pédicure
Beauté des pieds

Chemin de l'Orio 6
1032 Romanel-sur-Lausanne

Pédicure diplômée
sur rendez-vous au 078 930 15 27

**Pour vos fêtes de famille,
baptême, anniversaire
d'enfants, etc.**

la Paroisse réformée
de Cheseaux-Romanel-Vernand
propose à la location les locaux
suivants pour env. 30 personnes :

Romanel : La Concorde,
Cheseaux : Ancienne Cure.

Renseignements :
tél 079 476 46 03 (aussi SMS).



Les P'tits Bonshommes

**GARDERIE
JARDIN D'ENFANTS**

accueille les enfants de 2 1/2 à 5 ans

Ch. des Tilleuls 8 - 1032 Romanel s/Lausanne
Téléphone 021 646 99 34

Green Club

 **Romanel** *Près de chez vous !*

Ch. des Epinettes 1 1032 Romanel-sur-Lausanne T. 021 648 34 54 F. 021 647 94 34
info@green-club.ch www.green-club.ch



10% de rabais* aux habitants de Romanel sur les abonnements
* rabais non cumulable avec d'autres offres

Pour les sports...

- 10 courts de tennis
- 4 courts de badminton
- 3 courts de squash
- 1 salle de musculation
- 1 salle de fitness
- Group training

Pour détente et loisirs...

Cours collectifs :

- Tennis
- Bodybump, spinning, zumba...
- Aquagym, natation, aquabike
- Yoga / Pilates

- Personal training
- Piscine couverte
- Zone wellness
- Grand parking gratuit
- Restaurant et terrasse aménagée
- Physiothérapie



mag**bio**
la nature du futur

SUPERMARCHÉ BIO

plus de 6000 articles!

Rte de Neuchâtel 2
1032 Romanel s/Lausanne
T. 021 729 00 56

lundi-vendredi 09h00-19h00
samedi 09h00-18h00

www.magbio.ch

Parking gratuit
coin enfants
dégustations

J-Cl. Bataillard
Revêtement de sols

Parquet - PVC - Lino - Ponçage et vitrification

1032 Romanel s/Lausanne - Tél. 079 457 01 43
Email : jcl.Bataillard@gmail.com

Mitu
Coiffure

plus de
20 ans
à votre service

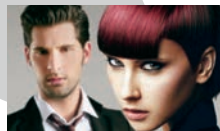

- Coupes
- Conseils
- Coloration
- Soins du cheveu
- Looks
- Styling
- Soins Kératine
- Extensions
- Mèches personnalisées

Avec ou sans rendez-vous • Chemin du Village 6 • 1032 Romanel • 021 648 49 24

mitu-coiffure@bluewin.ch • www.facebook.com/Mitu-Coiffure

ENTENTE
INDEPENDANTE
ROMANEL



Tous différents,
tous ensemble!

Prochaine séance
de préparation du Conseil
le jeudi 7 décembre à 20h00
à la Villageoise



Ouvert du:
lundi au vendredi en continu
de 6h à 18h30
et le dimanche matin
de 6h à 12h30



LHERITIER
Boulangerie – Pâtisserie – Tea-Room
Route de Lausanne 3
1032 Romanel
021 646 87 32



Monsieur Monni fête ses 90 ans !



M. Monni est né le 24 août 1927 en Italie, à Florence, dans une famille d'artisans qui s'agrandira, dix ans plus tard, avec la naissance d'un deuxième fils. Il quitte l'Italie pour aller travailler en France, à Lyon, où il rencontrera sa future femme, Josette Deyrieux; le couple se marie le 20 décembre 1952. Naîtra de cette union une fille, qui lui donnera deux petits-fils, et il a aujourd'hui un arrière-petit-fils.

Il aura la possibilité, quelques années plus tard, de venir travailler en Suisse, chez Paillard à Yverdon. M. Monni s'installe alors avec sa famille à Chamblon s/Yverdon, avec un voisinage très sympathique. Ils y resteront 9 ans. Ayant trouvé un emploi au Centre commercial Carrefour de Romanel et sa fille devant faire les trajets pour l'École de Commerce de

Lausanne, la famille décide de déménager pour Lausanne. Il restera employé de Carrefour Romanel jusqu'à l'âge de sa retraite. L'immeuble où il réside à Lausanne avec son épouse étant vendu, et n'ayant aucune envie d'acheter, le couple vient habiter à Romanel le 1^{er} mai 1990 où il vit depuis 27 ans.

Aujourd'hui, M. Monni tient à remercier toutes les personnes qui l'ont bien accueilli au cours de toutes ces années.

Au nom des Autorités et de la population, quelques cadeaux ont été remis à M. Monni.

Nous nous souhaitons, cher Monsieur, nos meilleurs vœux à l'occasion de votre 90^e anniversaire.



CARROSSERIE
S.A.R.L.
FAUCHERRE
BREVET FEDERAL

P. 079 216 88 39 T. 021 731 54 00 F. 021 731 54 01 www.carrosseriefaucherre.ch
Route de Genève 15 bis 1033 Cheseaux



Football Club Romanel

Plaisir du jeu, amour du ballon, camaraderie,
le FC Romanel est fait pour vos enfants dès 5 ans.

Venez nous rejoindre!

FC Romanel, case postale 42, 1032 Romanel
www.fcromanel.ch



Besoin d'un examen de la vue ?

OFFERT
sur rendez-vous
au 021 732 19 19

EWME
VISUAL STUDIO
OPTICIENS

www.visualstudio.ch

Validité: 31.12.2017

HORAIRES

LU	FERMÉ
MA-ME	10H00-12H30 14H00-18H30
JE	FERMÉ
VE	10H00-12H30 14H00-18H30
SA	10H00-13H00



Rte de Lausanne 9 - 1033 Cheseaux - 021 732 19 19 - info@visualstudio.ch



MATCH AUX CARTES

DE L'ABBAYE DE ROMANEL – JOUXTENS – VERNAND

VENDREDI 8 DECEMBRE 2017 à 19h30

à la salle polyvalente de ROMANEL-SUR-LAUSANNE

3 tours – 48 donnes

Prix d'inscription, y compris le repas,

Fr. 35.-- par personne

Apéritif offert dès 18h30

MENU

Saucisse à rôtir

Purée de pommes de terre

Choux rouges

Planchette vaudoise Fr. 10.--



INSCRIPTIONS AU

078 649 94 07 – 079 441 51 16



Monsieur Philippe Reymond fête ses 90 ans!



M. Reymond est né le 21 septembre 1927 au Brassus, en deux temps puisqu'il a fallu amener sa mère à la Maternité de Lausanne en raison du fait qu'il était trop gros et que la sage-femme n'arrivait pas à gérer cette naissance...il fallait absolument l'aide d'un médecin pour assister la maman!

Il a fréquenté l'école au Brassus et a entrepris un apprentissage de mécanicien chez Audemars-Piguet. En 1948, la conjoncture est difficile et il n'y a pas de travail dans son métier. Il est alors descendu en plaine à vélo pour y chercher un "job" et a trouvé

une place de manoeuvre dans un garage; il a alors appris "sur le tas" la mécanique automobile avec, tout de même, l'obtention d'un CFC, puis d'une maîtrise fédérale! Il a ensuite géré un garage au Brassus.

Le 28 décembre 1954, M. Reymond se marie avec Sidonie Sierro.

Il a été expert auxiliaire au SAN, puis employé à l'État de Neuchâtel.

Les années 1958 et 1959 verront arriver la naissance de ses deux enfants.



Il a ensuite été engagé à la Secura, où il a travaillé 30 ans, en parcourant la Suisse romande dans tous les sens, avec plus d'un million de kilomètres au compteur... Ouf ! En 1960, la Famille arrive à Romanel, au chemin des Terreaux 3, où elle sera locataire pendant 4 ans dans la maison d'en face qu'elle habite aujourd'hui et où elle y établira de très bonnes relations avec ses voisins.

Son père possédant un terrain à Cheseaux, M. Raymond y construit une villa, mais il s'ennuie de Romanel (surtout son épouse). Il apprend alors que la ferme des "Terreaux 5" de M^{me} Peytrequin est à vendre alors... il décide de l'acheter ! C'était une ruine, inoccupée depuis 7 ans. Il y voit même les étoiles depuis son lit... ! Restait donc à entreprendre la remise en état : d'abord évacuer environ 100 m³ de matériaux divers, puis "retaper" les deux appartements existants en remplaçant le toit, les fenêtres, les volets et les escaliers. Vint ensuite la création d'appartements dans l'ancien rural... tout ça avec peine, mais surtout avec plaisir, malgré des soucis et des moments difficiles.

En résumé, voici les quelques cinquante années vécues à Romanel, qui ont été des années heureuses pour l'ensemble de sa famille.

Au nom des Autorités et de la population, quelques cadeaux lui ont été remis par la Municipalité.

Nous vous souhaitons, cher Monsieur, nos meilleurs vœux à l'occasion de votre 90^e anniversaire.

KREATIFS COIFFURE

16 ans d'activités

SALON POUR DAMES ET MESSIEURS



TEL: 021 648 26 36

Ch. du Taulard 6, 1032 Romanel

WWW.KREATIFS.NET – kreatifs@bluewin.ch

Allianz

Romain Quilez
Conseiller en assurances et
financements hypothécaires

romain.quilez@allianz.ch
www.allianz.ch/pascal.eyer

Allianz Suisse
Agence générale Pascal Eyer
Rue de la Plaine 40
CH-1400 Yverdon-les-Bains
Tél. +41 58 357 77 77
Fax +41 58 357 77 31
Mobile +41 78 838 31 44
Sinistres 0800 22 33 44

PLR

Les Libéraux-Radicaux

**Prochaine séance
de préparation du Conseil :**

**le jeudi
7 décembre 2017
à 20h00 à la Salle 1803**



A Romanel-sur-Lausanne

Ch. du Village 12 (ferme sous La Villageoise)

MARCHÉ À LA FERME

Tous les vendredis après-midi de 13 h 30 à 18 h 30



Sandrine & Raymond OVERNEY

**Commerce de fromages
Produits laitiers**

1063 Chapelle-sur-Moudon

Marché sur la Riponne & Romanel s/Lausanne

Tél. 021 905 63 82 Fax 021 903 38 52

Email: s.overney@bluewin.ch



Jean-René BAUDET

**Légumes, fruits,
produits du terroir**

1032 Romanel s/Lausanne

Tél. 079 684 28 50





Concerts et Contes de Noël de la Fanfare de Cheseaux

Romanel
Dimanche 10 décembre 2017

Salle de Prazqueron
Concert 17h00

Cheseaux
Dimanche 17 décembre 2017

Salle Marais du Billet
Concert 17h00

Avec la participation des élèves
de l'école de musique

Conteuse
Marie-Claude Richardet

Entrée libre





Fil d'Argent

Fête de Noël

**Vendredi 13 décembre 2017
à 14h30**

**Salle polyvalente de Prazqueron
Romanel**



Accueil de jour en milieu familial

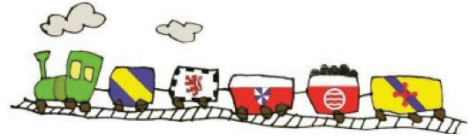

de Bournens, BousSENS, Cheseaux, Romanel-sur-Lausanne et Sullens

L'accueil à domicile par une accueillante formée et agréée permet d'apporter une réponse de proximité, souple et continue, aux besoins des familles. Cette formule rencontre beaucoup de succès. Pour faire face à la demande croissante de places d'accueil, nous sommes toujours à la recherche de nouvelles accueillantes.

L'accueillante en milieu familial travaille à son domicile et fixe ses horaires. Elle prend soin des enfants qui lui sont confiés, contribue à leur éveil, à leur développement harmonieux et à leur bien-être. Elle établit avec les parents une relation de confiance.

Elle bénéficie d'une formation de base et de cours de formation continue qui lui permettent d'échanger avec d'autres accueillantes. Elle est aidée et soutenue dans sa tâche par la coordinatrice diplômée. Elle reçoit une indemnité proportionnelle à son temps de garde, bénéficie d'un contrat de travail et des avantages d'une personne salariée.

Si vous cherchez une activité à domicile et que vous êtes prête à accueillir des enfants,
si vous vous posez des questions sur le travail d'accueillante en milieu familial,

**Si vous souhaitez devenir
accueillante en milieu familial**

**Prenez contact avec la coordinatrice
de la structure de coordination
de Romanel-sur-Lausanne**

Madame Marie-Dominique PROGIN

Tél. 021 646 77 65

Ou par courriel à :

mado.progin@hispeed.ch

Dans le Romanel Info n° 106, l'EIR vous invitait à une réflexion au sujet du terme ENTENTE; il fallait trouver sept mots en rapport avec celui-ci.



**ENTENTE
INDEPENDANTE
ROMANEL**

Nous avons reçu quatre réponses correctes et avons décidé de récompenser chaque gagnant. Un bon cadeau à faire valoir à la boulangerie de Romanel leur a été transmis par courrier. Nous adressons toutes nos félicitations à ces quatre personnes qui ont trouvé les mots corrects.

Il s'agissait de: **compréhension (ou argumentation) / harmonie / intelligence / alliance / connivence / amitié / arrangement.**

Concernant la pétition « Contre la fermeture de l'Office postal de Romanel-sur-Lausanne », nous avons la très grande satisfaction de vous annoncer que plus de 1300 signatures ont été récoltées. Nous remercions tous les signataires pour leur engagement. La pétition a été remise à qui de droit et nous espérons vivement qu'elle pèsera en faveur de « notre » Office postal.

Nous profitons de cette parution pour vous donner rendez-vous à la fenêtre de l'Avent de l'EIR qui aura lieu :

le samedi 16 décembre 2017

au Collège des Esserpys, en compagnie du Père Noël, **dès 17 h.**
Une petite surprise vous y attendra.

Nous nous réjouissons de vous accueillir pour un moment convivial.
D'ici là, nous vous souhaitons une cordiale Entente.

Pour l'EIR, E.G.





Dans nos familles

Naissances

13 septembre 2017

ROVELLI Nina

16 octobre 2017

FREY Noah Alexandre

Bienvenue à ces bébés
et meilleurs vœux aux heureux parents!

Mariage

21 juillet 2017

MERCURI Antonio et

DEWARRAT Sabine

22 septembre 2017

MORAIS Tiago et

PERSEGUERS Marie-Noëlle

Nos félicitations aux nouveaux époux.

Décès

4 septembre 2017

OLIVARY Lucette

Nos sincères condoléances à sa familles.

Le chœur mixte « La Source enChantée,
en collaboration avec la Jeunesse le samedi soir,
vous propose son traditionnel



Samedi 13 et dimanche 14 janvier

- ➔ samedi dès 20h, ouverture des portes à 19h00
- ➔ dimanche dès 14h, ouverture des portes à 13h00

Salle de Prazqueron, avec "ARTHUR"
Romanel-sur-Lausanne

27 tours pour Fr. 15.-

Fr. 10.- pour 18 tours après 1^{ère} pause

Fr. 5.- pour 9 tours après 2^{ème} pause

2 super-royales + mini-Bingo

SUPER LOTS à gagner ! corbeilles - produits du terroir ...



Soirée choucroute de la Source EnChantée



une partie des choristes de La Source enChantée et leur directrice, Graziela Fierro.

Le traditionnel repas de soutien organisé par le chœur mixte La Source enChantée s'est tenu dans la bonne humeur vendredi 27 octobre.

Les choristes remercient chaleureusement tous les fidèles spectateurs pour leur participation à cette soirée choucroute, agrémentée de deux chantées et d'une tombola bien fournie.

Retrouvez les choristes dans les prochaines manifestations 2018:

Samedi 13 janvier 2018:

Loto fribourgeois en collaboration avec la Jeunesse, à Prazqueron, dès 19h30

Dimanche 14 janvier 2018:

Loto fribourgeois, à Prazqueron, dès 14h

Samedi 28 avril 2018:

Concert annuel, à Prazqueron, à 20h00



Donnez envie de lire à vos enfants!

Venez à la bibliothèque Papyrus!
(ch. du Village 9)

Vous y trouverez albums,
romans, documentaires, livre-CD, BD!

Heures d'ouverture
lundi et vendredi de 15 h30 à 17 h30



PREMIER COURS D'ESSAI GRATUIT!

KIDS'DANCE2BFIT Pour les enfants dès 8 ans et plus,
qui adorent faire des exercices dansés sur des musiques actuelles.
Contactez: marylinp@danceaerobics.com – 078 807 59 31

DANCE2BFIT 30 min. de danse dynamique durant laquelle vous allez
vous éclater tout en optimisant votre condition cardio-vasculaire et 30 min.
de renforcement musculaire pour le raffermissement de vos muscles!!!

MELODY FIT Si vous recherchez une méthode plus douce
ou si vous voulez vous remettre en forme petit à petit, vous apprécierez
cette méthode avec des musiques et chorégraphies adaptées à vos besoins.
Contactez: Cristela au 079 322 23 33 ou cristela@danceaerobics.com

WWW.DANCEAEROBICS.COM



**PROCLAMEZ VOTRE DROIT
D'ÊTRE EN FORME!**

pépinières
BAUDAT S.A.

*Le spécialiste
des grands végétaux!*

021 731 13 66
Ch. de Camarès 1 - 1032 Vernand-sur-Lausanne
baudat@bluewin.ch - www.baudat.ch

Au P'tit Bonheur

Café • Restaurant • Traiteur

Route de Genève 4

1033 Cheseaux-sur-Lausanne

Tél. 021 732 15 17

Courriel: aupetitbonheur@bluewin.ch



La BCV au cœur de votre région

Natacha Piancastelli et son équipe se réjouissent de vous accueillir dans l'agence de Romanel-sur-Lausanne, au rez-de-chaussée du Centre commercial Migros.

Ça crée des liens

BCV Romanel Centre commercial Migros
En Félezin, 1032 Romanel-sur-Lausanne
Tél. : 0844 228 228 www.bcv.ch



Avec RythmoInvest, je booste ma pré- voyance et j'investis en toute confiance.

Agence générale d'Echallens
Georges Minisini, Agent général
René Martin, Agent principal
Grand-Rue 10, 1040 Echallens
T 021 886 01 00
vaudoise.ch



pharmacieplus
du bourg

marie-thérèse guanter
pharmacienne FPH

Espace conseil

pour entretien discret à votre disposition

route d'échallens 5
1032 romanel-sur-lausanne
t. 021 646 64 28
f. 021 646 65 00

bourg.vd@pharmacieplus.ch
www.pharmacie-plus-du-bourg-romanel.ch
service à domicile



Bénévolat

Cheseaux-Romanel-Vernand

Pour vous, personne à mobilité réduite, âgée ou handicapée

Le Bénévolat c'est...

Des transports
 Des visites – promenades
 De l'aide aux achats
 Des petits travaux – coup de pouce
 Des livraisons de repas chauds

Services gratuits
 (participation aux frais de transport)
 Sans aucun engagement

**Nous souhaitons à tous nos bénéficiaires et à tous nos bénévoles
 d'heureuses fêtes de fin d'année et une bonne année 2018**

*Nous sommes toujours à la recherche
 de nouveaux bénévoles*

Demandes et renseignements : Jean-Paul Girard
 tél 021 731 34 65

Lit électrique (Romanel Logis)
 et rolateur disponibles



Chronique de Cheseaux-Romanel-Vernand

Rendez-vous

Partage biblique

Mercredi 6 décembre, à 20h 15, par Patrick Zweifel, chez Marianne Schlup, ch. de la Saugettaz 7, Cheseaux.

Fil d'Argent

Mercredi 13 décembre, à Romanel (Prazqueron): Fête de Noël, animation: musique et contes

Mercredi 10 janvier, à Cheseaux (Foyer): Le traditionnel loto, suivi d'un buffet varié pour le goûter.

Soirée Louanges

Vendredi 12 janvier, 20h, au temple de Cheseaux.

Semaine de l'unité

Nous accueillerons dimanche **21 janvier à 10h au temple de Cheseaux** toutes nos sœurs et tous nos frères en Christ de la région pour une célébration œcuménique. Bienvenue à tous !

Dimanche missionnaire

Culte spécial Terre Nouvelle le 28 janvier à 10h au temple de Romanel. Au moment où nous écrivons ces lignes nous ne savons pas encore si nous aurons la possibilité d'accueillir les envoyés du DM-échange&mission Samuel et Noémie Heiniger lors de ce culte. Ils avaient été en duplex avec nous par Skype en janvier der-

nier, et ils seront rentrés de leur mission au Togo. De toute façon nous aurons de leurs nouvelles !

Pour les jeunes

Bibl'aventure

Pour les enfants de notre paroisse, de la 3^e à la 6^e Harmos, sept samedis d'aventures. Des invitations sont disponibles dans les temples ou auprès de Catherine Dietiker / 021 331 57 26. Prochaines séances: **16 décembre et 20 janvier.**

Rencontres Eveil à la foi

Une heure de rencontre avec les petits 0-6 ans et leurs familles. Prochaines rencontres:

- **samedi 16 décembre de 10h à 11h** au temple de Cheseaux. Avec notre Météo-Bible, nous parlerons de la **Nuit qui chante** pour nous préparer à bien fêter Noël.
- **samedi 20 janvier 10h-11h** au temple de Cheseaux. La Météo-Bible nous mènera **vers une rencontre dans le brouillard !**

Tout le monde est invité !

Dans nos familles

Mariage

A été célébré, le samedi 28 octobre, le mariage de Daniel et Carmen Cusin (née



Wolf), de Cheseaux, au temple Saint-Vincent à Montreux.

Services funèbres

Ont été accompagnées dans la douleur du deuil et l'espérance de la résurrection :

La famille de M. Walter Wittwer, de Romanel, le 21 octobre, au temple de Romanel.

La famille de M^{me} Brigitte Pfister, de Cheseaux, le 25 octobre, au temple de Cheseaux.

Table des cultes

Dimanche 26 novembre

10h15, Froideville (culte unique),
Y. Bourquin

Dimanche 3 décembre

9h15, Romanel, A. Wirth

Dimanche 10 décembre

10h, Cheseaux, A. Hildén,
culte suivi d'un temps de prière

Samedi 16 décembre

9h, Cheseaux, A. Hildén,
culte de l'enfance

Dimanche 17 décembre

10h, Romanel, C. Dietiker

Dimanche 24 décembre

23h, Romanel, C. Dietiker,
veillée de Noël, cène

Lundi 25 décembre

10h, Cheseaux, M. Burnat-Chauvy,
culte de Noël, cène

Dimanche 31 décembre

10h, Romanel, A. Hildén, cène

Dimanche 7 janvier

10h30, Cheseaux, C. Dietiker

Dimanche 14 janvier

10h, Romanel, C. Dietiker, cène

Samedi 20 janvier

9h, Cheseaux, A. Hildén,
culte de l'enfance

Dimanche 21 janvier

10h, Cheseaux, A. Hildén,
culte de la semaine de l'unité

Dimanche 28 janvier

10h, Romanel, A. Hildén,
culte Terre Nouvelle



BIBL'AVENTURE



**VIENS DÉCOUVRIR LA BIBLE,
T'AMUSER, BRICOLER, RIRE ET
JOUER !**

NOUS PROPOSONS POUR LES ENFANTS
DE LA 3^E À LA 6^E HARMOS, 7 SAMEDIS
MATINS DE 9H À 12H, POUR DÉCOUVRIR
LES HISTOIRES DE LA BIBLE EN FAVORI-
SANT LA CRÉATIVITÉ, L'EXPRESSION ET
L'EXPÉRIMENTATION.

DATES

- 16 DÉC. '17
- 20 JANV. '18
- 10 MARS '18
- 28 AVRIL '18
- 26 MAI '18

BIBL'AVENTURE

Contact : Catherine Dietiker, pasteure, 021 331 57 26
Paroisse réformée de Cheseaux-Romanel-Vernand



LOTO FRIBOURGEOIS

Organisé par la Société de Gymnastique de Romanel

DIMANCHE 4 FÉVRIER 2018

Salle de Prazqueron

Dès 14h00

(ouverture des portes à 13h00)

Avec contrôle ARTHUR

Bons d'achats, Paniers garnis, etc...

CHF 15.– pour 27 tours

CHF 10.– pour 18 tours après la 1^{ère} pause

CHF 5.– pour 9 tours après la 2^e pause

2 Super Royales (hors abonnement)

PC portable, Multimédia, etc...

(Informations complémentaires dans le prochain Romanel Info)

Et Mini bingo



La Société de Gymnastique Romanel

1978 – 2018



Fête l'année prochaine son

Quarantième Anniversaire

Retenez déjà les dates du 4 et 5 mai 2018

pour des Soirées spéciales Anniversaire

**Et durant l'année des surprises pour nos
gymnastes, mais qui dit surprises...**

...On n'en dit pas plus...

Pour les deux soirs, les prestations
de la Société seront accompagnées
de diverses démonstrations externes.

Le samedi à l'issue du spectacle, un repas de soutien
pour le 40^e anniversaire de la société vous sera proposé
(détails et réservations à venir dans les prochains numéros)

Gymnastique

*Bouger et garder la forme
à tout âge!*



Les cours sont destinés aux seniors débutants et avancés.

Lieu	Romanel-sur-Lausanne Salle Polyvalente
Horaire	Mardi de 9h00 à 10h00

Renseignements et inscriptions	Mme J Baudet, 021/647.51.68
-----------------------------------	-----------------------------

PRO
SENECTUTE
AÎNÉS + SPORT

FVGA



Coup de cœur de la bibliothèque

«Voici enfin la preuve irréfutable que les petits ne sont pas nécessairement gentils, les grands pas forcément méchants et que le Petit Poucet l'avait bien cherché finalement! » (L'École des loisirs)

Et si on finissait l'année avec un peu d'humour?

Cet album sans paroles en forme de dépliant nous présente un petit garçon qui se voit poursuivi par un ogre, couteau à la main. A priori, la situation est compromise pour le petit. Or, voici que sur son chemin, l'ogre trouve... une petite fleur! Et tout change: ému, l'ogre cueille la fleur, la garde sur lui et ne veut plus dévorer le petit garçon. Mais le petit garçon, lui, n'est pas d'accord!

Cette histoire muette, à consommer sans modération, vous procurera, je l'espère, de bons moments de rires avec vos petits.

La bibliothèque Papyrus vous souhaite de belles Fêtes de fin d'Année et se réjouit de vous rencontrer et de vous accueillir avec vos enfants.

Carmen Gonzalez Tornare

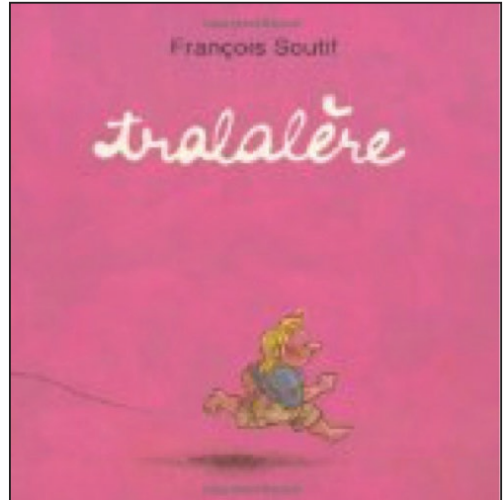

Tralalère

Auteur: François Soutif

Éditeur: Kaléidoscope, 2011

Album à partir de 4 ans

Thèmes: Ogre, humour



Bibliothèque PYPYRUS

Ch. de Cousson, CP 39

1032 Romanel

Tél. : 021 647 09 60

bibliotheque-papyrus@bluewin.ch

Cours donnés par la section des samaritains de Cheseaux et environs

La section des samaritains de Cheseaux et environs organise durant l'année, différents cours à l'attention de la population, au collège Derrière la Ville à Cheseaux, soit:

- Cours sauveteurs (obligatoire pour le permis de conduire)
- Cours samaritains
- Urgences chez les petits enfants
- BLS-AED
- Etc.

Cours sauveteurs 2018

1^{er} cours sauveteurs 2018: (1 soir et 1 journée)

Vendredi 09 février 2018	17h45 à 22h00
Samedi 10 février 2018	08h00 à 12h00 13h00 à 15h00

2^e cours sauveteurs: (1 soir et 1 journée)

Vendredi 27 avril 2018	17h45 à 22h00
Samedi 28 avril 2018	08h00 à 12h00 13h00 à 15h00

3^e cours sauveteurs: (1 soir et 1 journée)

Vendredi 29 juin 2018	17h45 à 22h00
Samedi 30 juin 2018	08h00 à 12h00 13h00 à 15h00

4^e cours sauveteurs: (1 soir et 1 journée)

Vendredi 7 septembre 2018	17h45 à 22h00
Samedi 8 septembre 2018	08h00 à 12h00 13h00 à 15h00

5^e Cours sauveteurs: (1 soir et 1 journée)

Vendredi 23 novembre 2018	17h45 à 22h00
Samedi 24 novembre 2018	08h00 à 12h00 13h00 à 15h00

Cours BLS-AED

(massage cardiaque et défibrillateur semi-automatique)

1^{er} cours: (2 soirs):

Mardi 16 janvier 2018	19h45 à 22h00
Jeudi 18 janvier 2018	20h00 à 22h00

2^e cours: (2 soirs):

Mardi 15 mai 2018	19h45 à 22h00
Jeudi 17 mai 2018	20h00 à 22h00

3^e cours: (2 soirs)

Mardi 2 octobre 2018	19h45 à 22h00
Jeudi 4 octobre 2018	20h00 à 22h00

Cours UPE

(urgences chez les petits enfants)

1^{er} cours (4 soirs):

Mardi 6 mars 2018	19h15 à 22h30
Jeudi 8 mars 2018	20h00 à 22h00
Mardi 13 mars 2018	20h00 à 22h00
Jeudi 15 mars 2018	20h00 à 22h00

2^e cours (4 soirs)

Mardi 30 octobre 2018	19h15 à 22h30
Jeudi 1 ^{er} novembre 2018	20h00 à 22h00
Mardi 6 novembre 2018	20h00 à 22h00
Jeudi 8 novembre 2018	20h00 à 22h00

Les inscriptions pour les différents cours se font par le secrétariat central de l'association cantonale vaudoise des samaritains

(tél. : 0848 848 046 ou www.samaritains.com)

Pour tout renseignement concernant la section des samaritains de Cheseaux et environs vous pouvez aller consulter notre site Internet www.samaritains-cheseaux.ch.



Le Club des Lutteurs de Lausanne et Environs

A le plaisir d'organiser les 95^e fête
Cantonale vaudoise.

Espoirs - samedi le 26 mai 2018

Actifs - dimanche le 27 Mai 2018

La fête se déroulera sur le site de
Prazqueron, à **Romanel-sur-Lausanne**
et quelques 200 Lutteurs participeront
à cet événement sportif.

Début de la manifestation 08h30

Site Internet

luttelausanne.ch/infos-club/vd2018

Présidente : Anne Cardinaux
079.585.51.75

Sponsors : Jacques Gottofrey
079.219.16.27

Caissier : Bob Blanchette
079.598.51.57

Secrétaire : Yasmine Pittet
076.326.04.18

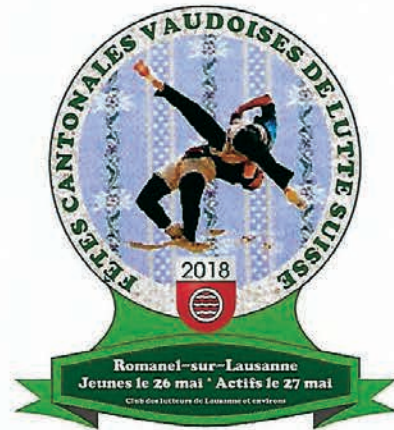
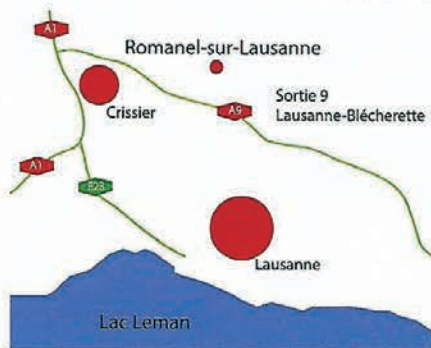

LE
RENDEZ-VOUS
INCONTOURNABLE
DE LA LUTTE
SUISSE !



ATELIER GRAND SA PLUS QU'UNE IMPRESSION, UNE SOLUTION

Imprimerie numérique et offset
au Mont-sur-Lausanne



Impression

Impression offset et numérique



Préresse

Traitement des données textes
et images, afin de garantir
un résultat optimal à l'impression



Graphisme

Création, prise en compte
de la charte graphique,
mise en page des fichiers



Photolithographie

Numérisation et scannage
haute définition, retouche
et optimisation d'images



Atelier Grand^{SA}
Imprimerie

En Budron H20 - 1052 Le Mont-sur-Lausanne
info@ateliergrand.ch - www.ateliergrand.ch

